O Conselho da Sociedade das Nações Approvou a Expulsão da Russia

Diario Carioca

200 RÉIS — 200 RÉIS

Director-Presidente HORACIO DE CARVALHO JUNIOR — Fundador: J. E. DE MACEDO SOARES — Director-Thesoureiro J. B. MARTINS GUIMARAES

Anno XII — Numero 3.534 — Rio de Janeiro, Sexta-feira, 15 de Dezembro de 1939 — Praça Tiradentes n.° 77

O COMMANDANTE DO "GRAF VON SPEE" SERA' INTIMADO A ABANDONAR O PORTO DE MONTEVIDE'O DENTRO DE 24 HS.

Possivel um Protesto das Nações Americanas Junto á Inglaterra e ao Reich

O COMBATE FOI TRAVADO NA ZONA DE NEUTRALIDADE

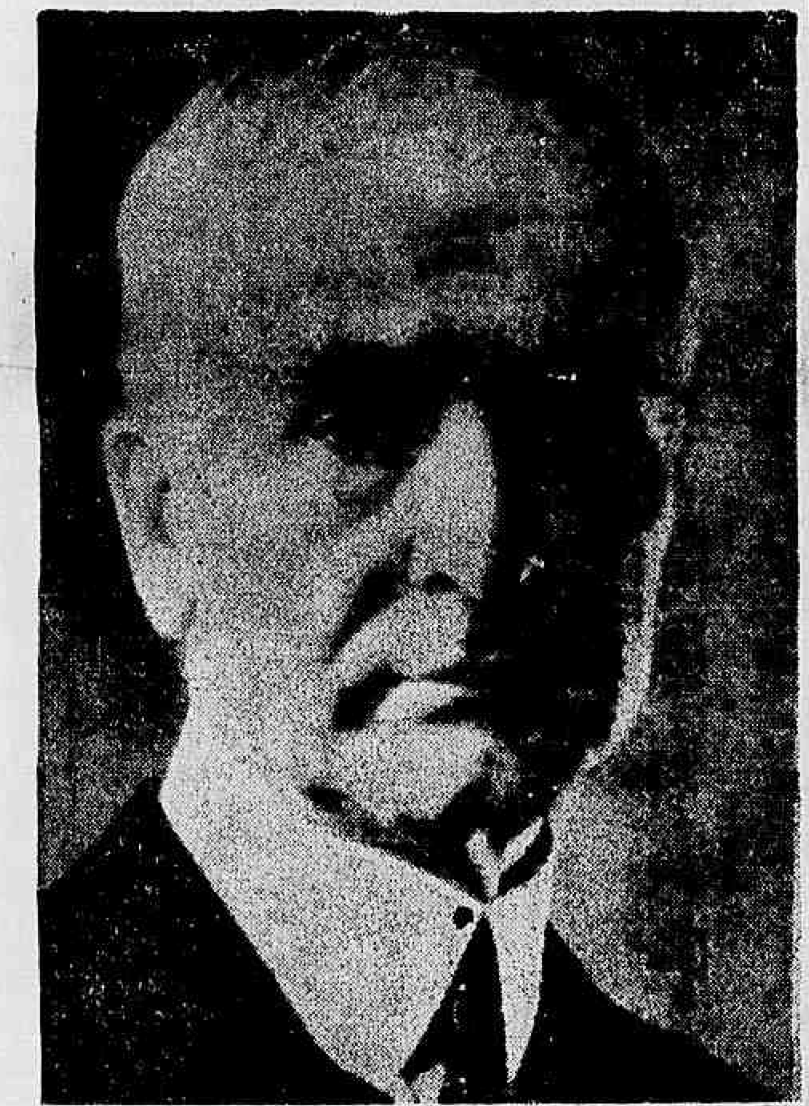

Cordell Hull

MONTEVIDÉO, 14 -- Urgente -- (U. P., agencia norte americana) -- Annuncia-se, ainda sem confirmação o f ficial, que o governo do Uruguay estaria decidido a intimar o commandante do couraçado "Graf von Spee" a deixar o porto de Montevidéo antes que expire o prazo de 24 horas da sua entrada no mesmo.

Annuncia - se ainda extra-officialmente que se a intimação não fôr attendida, o "Graf von Spee" será desarmado.

PROTESTARÃO OS PAIZES AMERICANOS

WASHINGTON, 14 (U. P.), agencia norte-americana) — O Secretario de Estado Cordell Hull disse que os paizes do hemispherio occidental talvez levem a effeito consultas e que posssivelmente protestarão junto á Grã Bretanha e á Allemanha, depois de obterem detalhes completos da batalha naval travada nas costas da America do Sul.

O COMBATE FOI TRAVADO NA ZONA DE NEUTRALIDADE

WASHINGTON, 14 (U. P., agencia norte-americana) — Em alta fonte offi-

(Continua na 4ª. pagina)

Tragico Desastre de Avião em Ponte Nova

Ao tentar descer no aerodromo daquella cidade mineira, o apparelho pertencente ao Estado de S. Paulo, incendiou-se, morrendo carbonizados quatro auxiliares do interventor paulista

O pezar pelo doloroso desapparecimento do Dr. Alvaro de Figueiredo Guião, major Theophilo Ferraz Filho, Eduardo José de Oliveira Barros e tenente José Cesar Falcão

SAO PAULO, 14 (Agencia Nacional, Brasil) — As 13 horas correu nesta cidade, a dolorosa noticia de um desastre de avião, em Ponte Nova, com um avião do Estado, em que viajavam os srs. Alvaro de Figueredo Guião, secretario da Educação e Saude Publica do Estado, major Teophilo Ferraz Filho, chefe do Gabinete Militar da Interventoria, sr. Eduardo Oliveira Barros, auxiliar de gabinete de interventoria e o tenente José Cesar Falcão.

Essas autoridades iam á Viçosa representar o interventor Adhemar de Barros na cerimonia de colação de grão dos Agronomos da Escola de Agricultura desta cidade.

SAO PAULO, 14 (Agencia Nacional, Brasil) — A secretaria do Governo distribuiu, á imprensa, esta tarde, a seguinte nota:

"O governo do Estado cumpre o doloroso dever de communicar que, em consequencia de um desastre de avião, occorrido em Ponte Nova, no Estado de Minas Geraes, acabam de falecer os srs. dr. Alvaro de Figueredo Guião, secretario da Educação e Saude Publica do Estado; major Theophilo Ferraz Filho, chefe da Casa Militar da Interventoria, sr. Eduardo José de Oliveira Barros, auxiliar de gabinete do interventor federal e o tenente José Falcão, piloto do Governo do Estado.

A dolorosa occorrencia, que enche de luto o nosso Estado e o Brasil, verificou-se quando, no cumprimento do seu dever, esses membros e auxiliares do governo paulista dirigiam-se para Viçosa, em cuja Escola Agricola o secretario da Educação, em nome do interventor federal, paranimpharia a turma de agronomos recem-formados. Com o desapparecimento do dr. Alvaro de Figueredo Guião, perde o governo do Estado um dos seus mais brilhantes e cultos colaboradores, personalidade que se impuzera pelo seu espirito publico e pelo zelo demonstrado na gestão de sua pasta. Não menos doloroso é o desapparecimento dos srs. major Theophilo Ferraz Filho, José Eduardo de Oliveira Barros e José Cesar Falcão, todos elles dedicados auxiliares do governo, ao qual iam emprestando aos postos que lhes estavam confiados os mais revelantes serviços.

Devido a essa occorrencia,

Dr. Alvaro Guião (Photo da Agencia Nacional)

determinou a Interventoria Federal luto official por oito dias ficando adiada a vinda do presidente da Republica a São Paulo para a inauguração da Usina Ipanema, a parada agraria de Campinas, a colação de grão dos alumnos da Escola Profissional e o Concurso Hippico da Força Publica do Estado"

SÃO PAULO, 14 (Agencia Nacional, Brasil) — O dr. Al-

(Conclue na 2ª. pagina)

Expulsa a Russia da Sociedade de Genebra!

Portugal proporia aquella medida se a Argentina não tivesse tomado a iniciativa -- Declara o delegado portuguez dr. Caeiro da Matta

GENEBRA, 14 — Urgente — (U. P., agencia norte americana) — O Conselho da Liga das Nações approvou por unanimidade a expulsão da Russia. Houve quatro abstenções.

A ATTITUDE DE PORTUGAL

LISBOA, 14 (United Press, agencia norte-americana) — A imprensa portugueza publica com grande destaque longos trechos do discurso que o delegado argentino dr. Freyre pronunciou hontem perante a Liga das Nações, pleiteando a expulsão da Russia do seio da entidade.

Os jornaes tambem publicam as declarações do delegado portuguez dr. Caeiro da Matta, o qual affirmou textualmente: "A expulsão da Russia da Sociedade das Nações seria proposta por Portugal se a Republica Argentina não tivesse tomado essa iniciativa".

A Legação e o Consulado da Argentina têm recebido felicitações de ministros e consules sul-americanos por motivo da desassombrada attitude da Argentina, cujo ministro das Relações Exteriores, sr. Cantilo, tem sido alvo das mais encomiasticas referencias.

UMA VICTORIA DA ARGENTINA

GENEBRA, 14 (United Press, agencia norte-americana) — O Conselho da Sociedade das Nações approvou hoje, por unanimidade, de accordo com as recommendações da Assembléa a expulsão da Russia, como sancção, por sua aggressão não justificada contra a Finlandia e por haver violado deliberadamente as disposições do pacto de Genebra.

A decisão tomada pelo Conselho da Sociedade das Nações foi o resultado de um dos mais rapidos procedimentos que se seguiu na organização de Genebra, em marcado contraste com os observados contra a Allemanha e a Italia em outras opportunidades. A expulsão da Russia é interpretada tambem como uma brilhante victoria da Republica Argentina, cujo dele-

(Continua na 4ª. pagina)

Os Finlandezes Resistem á Invasão dos Russos

UMA DAMA PORTUGUEZA COMO VOLUNTÃRIA DO EXERCITO DA FINLANDIA

Um communicado altamente significativo

BERGEN, 14 (United Press, agencia norte-americana)— Os serviços municipaes das cidades de Salmijaervi e Kilochoki foram suspensos hontem á noite na expectativa de occupação pelas forças russas.

A população completou os preparativos para incendiar as duas localidades antes de abandonal-as.

(Conclue na 12.ª pagina)

"A Ambição Impoz Esta Tragedia ao Mundo!"

Invadindo a Finlandia a Russia offendeu a consciencia universal — A Allemanha collocou-se ao lado dos aggressores moscovitas, auxiliando-os com factos e palavras — diz Chamberlain em seu discurso de hontem

LONDRES, 14 (U. P., agencia norteamericana) — O primeiro ministro Neville Chamberlain pronunciou, hoje na Camara dos Communs o seguinte discurso:

"Ha quinze dias quando as forças russas lançaram seu primeiro ataque contra a Finlandia dei uma informação a esta Camara sobre as circunstancias que conduziram a esse ataque. Desde então os finlandezes defendem seu paiz com o valor e determinação que era de esperar desse povo resoluto, e é evidente que o exercito finlandez demonstrou ser uma força combatente infinitamente superior em tudo, menos em seu poderio numerico. E' ainda muito cedo para poder-se predizer o resultado desta luta desegual, porém suas consequencias politicas já são de grande alcance. Adiante seu acto de aggressão o governo de Moscou, offendeu a consciencia de todo o mundo. O governo allemão no entanto publicamente collocou-se ao lado dos aggressores, que até tentou

Chamberlain

auxiliar por meio de uma campanha violenta e insolente contra os outros paizes scandinavos por terem prestado seu apoio á causa finlandeza.

Como estará informada a Camara resolveu-se em geral durante as deliberações realizadas em Genebra no mez de setembro do ano passado que cada membro da Sociedade das Nações ficasse em liberdade de acção e de expressar por si mesmo á luz de sua razão e de sua consciencia a natureza das sancções que poderiam ser applicadas de accordo com o artigo 16 do pacto da Sociedade, contra um estado aggressor. Por sua parte o governo de S. Majestade sempre manteve o ponto de vista de que nenhum membro da Liga das Nações poderia permanecer indifferente em face de um caso claro de aggressão como o da indole que agora temos presente. Nas primeiras phases do ataque, quando a questão já tinha sido entregue

(Conclue na 4ª. pagina)

Os Cariocas Venceram Por 5 x 1

(Vide o Noticiario na 12° Pagina)

Duzentos e Sessenta e Cinco Contos Para a Cidade das Meninas

O resultado financeiro das duas esplendidas festas de Debret realizadas na Quinta da Boa Vista, em beneficio da Cidade das Meninas

Todo o esplendor da "Noite no tempo de Debret", a lindissima festa que a sra. Darcy Vargas proporcionou á cidade inteira, ha poucos dias, envolvia conforme então se resaltou uma finalidade de beneficencia. Tratava-se de mais uma generosa iniciativa da primeira dama do paiz em beneficio desta sua nova e grande obra de assistencia social, a Cidade das Meninas. E se o exito da festa em si, como deslumbramento como expressão de gosto requintado e acontecimento de maximo relevo mundano, a sua primeira noite, e de intensa alegria e contentamento popular na segunda, teve um largo e destacado registo, não poderia de outra parte ser esquecido o registo do seu exito quanto áquellas finalidades de beneficio.

E' isso que hoje podemos fazer, á vista dos dados do balancete levantado pela Commissão Promotora quanto aos resultados financeiros da festa, nos dous dias de sua realização.

QUASI TREZENTOS CONTOS NA PRIMEIRA NOITE

Para a primeira "Noite de Debret", que reuniu a sociedade carioca num grande "reveillon" de estilo, foram vendidos na Casa James, 1.998 ingressos que, a 100$000 cada um, deram um total de 199:800$000. Accrescente-se a isso o total de 2:900$000, relativo aos 29 ingressos adquiridos por parte de cada uma das pessoas componentes da Commissão Promotora; e mais 82:754$800, resultantes da venda de bebidas e cigarros, e 1:750$000 recebidos pelo consumo de bebidas na mesa da Commissão Promotora. A receita foi, pois, de .... 287:204$800, nessa primeira noite.

DONATIVOS

A essa receita juntaram-se os seguintes donativos: de........ 39:308$900 feito pelo Casino da Urca; de 500$000, feito pelo dr Oswaldo Rizzo; e de 200$000 feito por Madame Lourival Sotto, todos destinados tambem á Cidade das Meninas.

A FESTA POPULAR

A "Noite de Debret" proporcionada ao povo, a 3 do corrente, com ingressos ao diminuto preço de 2$000, attraiu para a Quinta da Bôa Vista uma affluencia de quasi 14 mil pessoas apesar de se verificar, á ultima hora, uma brusca mudança de tempo que resultou em chuva torrencial.

A renda da bilheteria foi, nessa noite, de 27:237$000. E a percentagem do movimento do "Bar Sbarra", que attendeu ao publico durante essa segunda festa, percentagem destinada á obra da Cidade das Meninas, se elevou a 1:425$500.

Sommando essas parcellas todas, relativas ás duas noites, o total da receita accusa a importancia de 356:076$200.

NOVENTA CONTOS DE DESPESAS

As despesas, sempre inevitaveis mesmo em festas do genero das realizadas na Quinta da Bôa Vista, se elevaram a...... 90:126$300, assim discriminadas: Pago ao Casino da Urca por fornecimento de bebidas 4:840$900; pago ao "Bar Sbarra", pela alimentação dos trabalhadores e policiaes, durante a preparação e realização das festas, 1:293$500; pago a T. R. Claverit, por fornecimento de bebidas, 24:333$000; pago ao Casino da Urca, pelas ceias preparadas para o dia 24 de novembro, quando, por motivo do máu tempo, a festa foi transferida á ultima hora; e para o dia 29, quando a festa se realizou afinal, 59:658$900.

O RESULTADO LIQUIDO

Deduzida, da receita, a despesa de 90:126$300, foi apurado um saldo de 265:949$900. Foi a renda liquida da festa.

Esse saldo que se destina inteiro á construcção da Cidade das Meninas, a ser em breve iniciada, em local escolhido nos arredores desta capital, já foi depositado, pela Commissão Promotora, no Banco do Brasil.

Modificações no Estatuto da Cia. Adriatica de Seguros

O MINISTRO DO TRABALHO DEFERIU O PEDIDO DE APPROVAÇÃO

A Cia. Adriatica de Seguros pediu ao titular da pasta do Trabalho approvação das modificações introduzidas nos seus estatutos e autorização para continuar a funccionar na Republica.

De accordo com o parecer emittido pelo Departamento de Seguros Privados e Capitalização, o ministro Waldemar Falcão deferiu o pedido, mandando seja feito o necessario expediente.

Pagamento de inactivos militares

A Directoria do Recrutamento solicita-nos a divulgação da seguinte nota: "Pagamento de inactivos — Mez de dezembro — Marechaes, ministros e generaes — Dia 15 de dezembro, das 12 ás 16 horas; coroneis, ten. coroneis e professores — Dia 16 de dezembro, das 8 1|2 ás 11 1|2 horas; majores e capitães — Dia 18 de dezembro, das 12 ás 16 horas; primeiros e segundos tenentes — dia 19 de dezembro, das 12 ás 16 horas.

NOTA: — A distribuição de fichas terá inicio, para os dias 15, 18 e 19, ás 11 horas e cessará ás 15.30 e para o dia 16, ás 8 horas e cessará ás 11.

Os que não comparecerem ao pagamento nos dias marcados na Tabella só serão attendidos nas segundas, quartas e sextas a partir das 14 horas, após o ultimo pagamento e até o dia 25. O pagamento das pensões judiciarias e de alimentação será effectuado na thesouraria desta D. R., de 18 a 22, das 12 ás 16 horas. Os alugueis de casas serão pagos de 5 a 10 de janeiro vindouro, das 12 ás 16 horas."

Mantida a decisão do D. N. T.

No processo em que J. Furtado & Cia. Limitada pede a relevação da multa que lhes foi imposta por infracção no disposto do art. 16 do decreto n.º 23.766, de 1934, o ministro do Trabalho, sr. Waldemar Falcão, exarou o seguinte despacho: — "Em vista das informações nego provimento ao recurso de fls. para o effeito de manter a decisão do Departamento Nacional do Trabalho que impoz a multa ao recorrente".

A licença para funccionarios não ultrapassará dois annos

O Ministerio da Viação acaba de expedir ás repartições subordinadas a seguinte circular:

"Para cumprimento do disposto no artigo 159 do decreto-lei n. 1.713, de 28 de outubro ultimo, solicito vossas providencias no sentido de serem submettidos a inspecção de saude, para fins de aposentadoria, os funccionarios que se encontram licenciados por prazo superior a 24 mezes".

UMA TABELLA PARA A ÉPOCA DO NATAL

PREÇOS FIXADOS PELA COMMISSÃO DO ABASTECIMENTO

TABELLA DOS PREÇOS MAXIMOS DE VENDA, EM GROSSO E A VAREJO, A VIGORAR DE 16 DE DEZEMBRO DE 1939 GRUPO A — Generos alimenticios — Tabella n.º 10 — Artigos de Natal

ARTIGOS	Preço commercio atacado	Preço commercio varejo
Amendoas mollar italianas	7$000	8$000
Idem, gregas	7$000	8$000
Idem, duras, gregas	4$200	4$800
Avelãs graudas italianas	6$500	7$500
Idem, turcas	5$500	6$500
Castanhas portuguezas em "Cestos"	4$000	4$500
Castanhas portuguezas, italianas e hespanholas, em saccos	3$900	4$400
Figos soltos portuguezes "Flor"	8$500	10$000
Figos — Pacotes de 200, 250, 400 e 500 grs.	9$500	11$000
Figos soltos a granel de "Cera"	7$000	8$000
Figos extra	10$000	11$500
Nozes americanas carimbo vermelho	6$800	8$000
Idem, idem, preto	6$000	7$000
Nozes italianas	6$500	7$500
Idem, portuguezas	6$500	7$500
Idem, nacionaes de 1.ª	4$000	4$500
Idem, nacionaes de 2.ª	3$500	4$000
Passas soltas, caixas de 10 kilos	6$000	7$000
Idem em pacotes de 200 grs.	7$500	8$500
Idem em pacotes de 400 grs.	7$400	8$400
Idem extra, imperial, caixas de 5 kilos	11$500	13$000
Ameixas francezas	12$500	14$000
Idem, 3	11$500	13$000
Idem, americanas	7$500	9$000
Tamaras francezas	14$000	16$500
Idem, hespanholas	8$000	9$500

Visita dos Engenheiros Paulistas á Fabrica Mazda

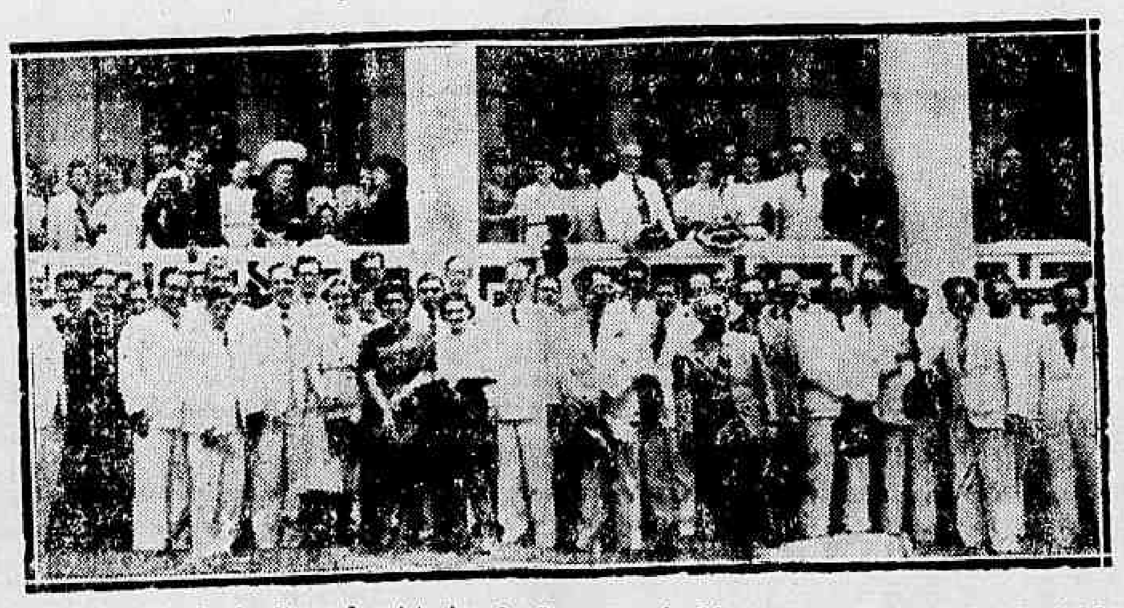

A Fabrica Mazda da General Electric S. A. reuniu hoje, em cordial almoço de camaradagem, a caravana de engenheiros filiados ao Instituto de Engenharia de São Paulo, que se encontra nesta capital em visita ás grandes obras dos Ministerios da Guerra e da Marinha.

Durante o almoço, que se procedeu num ambiente da maior cordialidade, os visitantes foram saudados pelo professor dr. Dulcidio Pereira, tendo respondido, em nome de seus collegas, o dr. José Martins, da caravana paulista.

Terminado o almoço os visitantes percorreram as diversas dependencias da Fabrica Mazda, não occultando a magnifica impressão que tiveram desta visita.

TRAGICO DESASTRE DE AVIÃO EM PONTE NOVA

(Conclusão da 1.ª pagina)

varo Guião, secretario de Educação e uma das victimas do desastre occorrido, hoje em Ponte Nova, possuia, em todo o Estado, o mais largo prestigio.

S. excia. nasceu em Santa Rita, Estado de São Paulo fez os seus primeiros estudos no grupo escolar de Ouro Preto. Bacharelou-se em sciencias e letras no tradicional collegio São Luiz na cidade de Itú, seguindo em 1911 para a Suissa. Na Universidade de Genebra, diplomou-se em medicina, recebendo na occasião da sua formatura grandes elogios de seus professores. Durante o seu curso foi assistente official de clinica.

Depois de percorrer todas as capitaes da Europa, em viagem de estudos e aperfeiçoamento da carreira, o sr. Alvaro Guião regressou ao Brasil, defendendo these perante a congregação da Faculdade de Medicina da Bahia, onde obteve distincção em todas as cadeiras. Em 1921, fixou residencia em São Paulo, onde sua actividade tem sido incansavel. Era o dr. Alvaro Figueiredo Guião cirurgião-chefe da Cia. Internacional de Seguros e de Theodor Wille & Cia., e do Sanatorio Santa Catharina; membro da Associação Paulista de Medicina e autor de varios e importantes trabalhos sobre medicina geral, cirurgia e obstetricia.

Dado os grandes serviços prestados s. excia. foi nomeado por decreto do sr. presidente da Republica, 1º tenente do Corpo de Saude do Exercito. Convidado para membro do governo de São Paulo, a actuação do illustre medico foi das mais proficuas. Revelou-se, desde logo, um competentissimo conhecedor do assumpto relacionados com o seu alto cargo, tendo reorganizado diversos serviços da Secretaria de Educação, destacando-se, principalmente as reformas empreendidas no sector da Saude Publica, hoje uma das mais perfeitas da America. Na parte educacional a sua actividade não foi menor nem menos importante; iniciou a sua tarefa com a transformação da Directoria de Ensino em departamento de Educação unificando todos os orgãos e criando serviços technicos e administrativos. Diversas escolas normaes, officiaes, grupos escolares, escolas isoladas, foram criadas em todo o interior do Estado. o desastre que o victimou, no cumprimento do dever, rouba assim á fecunda administração do sr. Adhemar de Barros um dos mais competentes collaboradores.

S. PAULO, 14 (Agencia Nacional, Brasil) — Causou o maior pesar a noticia do fallecimento do major Ferraz Filho. O chefe do gabinete Militar da Interventoria, falleceu em sua terra natal. Nasceu a 13 de março de 1907, em Ponte Nova, e, depois de fazer o curso gymnasial ingressou nas fileiras do Exercito, a 10 de maio de 1924. Após o brilhante curso feito na Escola Militar, nos annos de 1927, 1928 e 1929, foi declarado aspirante a official em 19 janeiro de 1929.

Dado o grande devotamento á carreira que abraçára, logo depois era promovido a 2º tenente. Dedicado, trabalhador e culto, revelou-se então tenente Theophilo Ferraz Filho, desde logo, uma das mais jovens e bellas expressões do Exercito razão pela qual foi elevado ao posto de capitão cargo em que permaneceu até a sua escolha para chefe da Casa Militar do Governo de São Paulo.

O illustre militar, cujas qualidades o tornaram credor da admiração e da estima de todos quantos o conheciam, exercia esse cargo desde 1938.

Commissionado no posto de major da Força Publica, o capitão era um dedicadissimo collaborador do sr. interventor federal.

S. PAULO, 14 (Agencia Nacional, Brasil) — A Commissão Organizadora do Terceiro Congresso Algodoeiro do Estado a se installar, domingo, em Campinas, distribuiu, á imprensa, a seguinte nota:

— "A Commissão Organizadora do 3º Congresso Algodoeiro, participando do sentimento de pezar que em pouco toda a população de São Paulo em virtude do tragico desastre occorrido em Ponte Nova, Estado de Minas Geraes, na qual perderam a vida os illustres drs. Alvaro de Figueiredo Guião, secretario da Educação e Saude Publica, José Eduardo de Oliveira Barros, auxiliar de gabinete do interventor, major Theophilo Ferraz Filho, chefe da Casa Militar da Interventoria e José Cesar Falcão, piloto do governo do Estado, resolveu adiar a parada agraria e todas as homenagens que seriam prestadas ao exmo. dr. Getulio Vargas, de accordo com os entendimentos que teve com o interventor federal, sr. Adhemar de Barros com o sr. ministro da Agricultura, sr. Fernando Costa, os quaes se communicaram immediatamente com o presidente da Republica. O Congresso Algodoeiro e a inauguração da Usina de Ipanema serão realizados após o luto official de oito dias e em dia que s. excia. o presidente da Republica designar".

BELLO HORIZONTE, 14 (A. N., Brasil) — Causou a maior consternação, em todo o Estado, o desastre occorrido, hoje, em Ponte Nova. Um apparelho bi-motor pertencente ao governo do Estado de São Paulo, em que viajavam os srs. Alvaro Guião, major Ferraz Filho, Oliveira Barros e José Cesar Falcão, ao tentar descer no aerodromo daquella cidade mineira, collidiu com uma arvore, incendiando-se. Essas autoridades paulistas vinham representar o interventor Adhemar de Barros na cerimonia de colação de grão dos agronomos de Viçosa. O apparelho caiu aos pedaços sobre a Usina de Assucar Anna Florece, á entrada do campo de aviação de Ponte Nova. As autoridades locaes transportaram, immediatamente, os cadaveres para o Hospital N. Senhora das Dores.

BELLO HORIZONTE, 14 (A. N., Brasil) — Em trem especial são esperados, ainda hoje, nesta capital, os restos mortaes das victimas do desastre de Ponte Nova.

BELLO HORIZONTE, 14 (A. N., Brasil) — O governador Benedicto Valladares assim que teve conhecimento do desastre occorrido em Ponte Nova, fez seguir para aquella cidade o sr. Israel Pinheiro, secretario da Agricultura do Estado, para providenciar a trasladação dos corpos dos srs. Alvaro Guião, major Ferraz Filho, Oliveira Barros e Percy Cesar Falcão. O sr. Israel Pinheiro, que viajou de avião, chegou a Ponte Nova ás 16 horas.

BELLO HORIZONTE, 14 (A. N., Brasil) — O governador Benedicto Valladares acaba de enviar ao presidente Getulio Vargas communicando o doloroso desastre occorrido em Ponte Nova. O chefe do Executivo mineiro tambem endereçou um despacho de condolencias ao sr. Adhemar de Barros.

ADIADA A VIAGEM DO PRESIDENTE VARGAS A SÃO PAULO

O chefe do governo recebeu communicação de que o presidente Getulio Vargas adiou "sine die" sua visita a S. Paulo, por motivo da occorrencia.

Major Theophilo Ferraz Filho (Photo da Agencia Nacional)

~ PAULO, 14 (Agencia Naclonal — Brasil) — O piloto do avião sinistrado, sr. José Cesar Falcão nasceu em 1914 na cidade de S Miguel de Itahypú, no Estado da Parahyba do Norte. Era filho da senhora dona Analia Falcão e do sr. Manoel Falcão, tendo se casado com d. Helena Lietti de Falcão, deixando um filho de tres annos e meio de edade.

O desventurado piloto era irmão dos srs. Manoel Lins Falcão, Manoel Cesar Falcão, José Cesar Falcão e d. Maria Con. [illegible] Falcão. Criado no Estado da Parahyba, o piloto Falcão veiu para S. Paulo, residindo nesta capital desde 1930. Em 1934 foi brevetado como aviador pelo Exercito Nacional, obtendo pouco depois o brevet de aviador commercial.

Quando o sr. Adhemar de Barros assumiu a Interventoria do Estado e julgou que, para maior efficiencia do seu governo, devia fazer a sua viagem para o interior por via aerea, mandou chamar o piloto José Cesar Falcão para o seu serviço, criando, pouco depois, o logar de piloto junto a Interventoria e nomeando-o para exercer essas funcções.

Além de ser um dos melhores pilotos civis do Brasil, José Cesar Falcão era mecanico e telegraphista dos mais completos.

S. PAULO, 14 — (A. N.-Brasil) — O sr. Miguel Bravo, consul do Chile em S. Paulo esteve hoje á tarde no Palacio dos Campos Elyseos, onde fez entrega ao interventor Adhemar de Barros, da Commenda da "Ordem do Merito" concedida ao dr. Alvaro Guião, secretario da Educação e Saude de São Paulo, hoje fallecido em virtude de um desastre de aviação. A Commenda chegou hoje cedo á esta capital, procedente de Santiago do Chile, por via aerea.

A estatua de Quintino Bocayuva e o apoio do Pará

Correspondendo a um appello feito pela Associação Brasileira de Imprensa ao Governo do Pará, para ajudar os trabalhos de levantamento da estatua de Quintino Bocayuva, o interventor José Malcher assim se dirigiu ao presidente da A. B. I.:

"Tenho a satisfação de communicar que encerrando hontem os serviços de organização do orçamento para 1940, inclui a verba de cinco contos de réis como auxilio ao monumento de Quintino Bocayuva, glorioso fundador da Republica e principe do jornalismo, pedindo transmittir á Associação a satisfação do pedido feito por intermedio do seu digno e brilhante presidente. Apresento attenciosas saudações. — (a) José Malcher, interventor federal".

Escola Bahia

Encerram-se hoje as aulas da Escola Bahia, sob a direcção da competente professora dona Bertha Cunha.

A turma de alumnos approvada no 5º anno lectivo é de 150, sendo paranympho da mesma o sr. Francisco de Avila Tavares, do Circulo de Paes e Professores.

A entrega de certificados, a esses alumnos será solenne e se fará na presença da directora, da superintendente do 7º districto escolar d. Felicidade de Moura Castro, pelo paranympho da turma, sr. Francisco Tavares.

Todo o corpo de professores da escola e familias dos alumnos estarão presentes á solennidade, que terá inicio ás 9 1|2 horas.

Pagamentos na Prefeitura

Secretaria geral de administração — Departamento do pessoal — Remunerações relativas ao mez de Dezembro

Serão pagos na segunda-feira, 18 do corrente:

a) — Nos respectivos locaes de trabalho, os serventuarios activos em exercicio nos Nucleos constantes da relação abaixo, que estejam presentes ao serviço nesse dia e que não tenham sido transferidos de outros Nucleos, depois de 20 de novembro:

b) — Na Pagadoria da Prefeitura os serventuarios inactivos (aposentados em disponibilidade, jubilados e addidos sem exercicio) dos antigos livros 11 e 21 (numeros de matricula terminados em 5).

c) — Na Pagadoria da Prefeitura os serventuarios que tenham sido transferidos depois de 20 de novembro dos Nucleos componentes do lote 4 (vide relação já publicada).

Observação — Os responsaveis pelos Nucleos abaixo, relacionados devem comparecer no dia 15 do corrente das 11 ás 14 horas, á antiga séde da 1ª Secção da Directoria de Despesa, no Edificio da Prefeitura "Serviço de Ligação" ou Departamento do Pessoal afim de ahi receberem os documentos necessarios ao pagamento.

NUCLEOS COMPONENTES DO LOTE 5

061	073	074	075	076
077	078	080	081	117
166	251	253	254	255
264	265	266	268	269
270	293	294	295	296
343	354	356	357	358
359	360	361	362	364
366	367	368	369	370
371	372	373	374	375
378	379	380	381	383
384	$85	386	387	404
405	406	407	409	410
411	421	413	414	415
421	422	423	428	429
458	736	788	789	

Serão efectuados hoje 15, sextafeira na antiga 1ª Secção de Despesa, no Palacio da Prefeitura os pagamentos atrazados referentes aos processos dos seguintes funccionarios:

Agliberto Xavier; Lydio Gonçalves; Nilda Bathlen de Arêas; Ermelinda de Carvalho Ramos; Alfredo Nunes Barbosa; Antenor da Silveira Peixoto; Eunice do Amaral Serra; Irene Marcondes do Amaral; Rosa Amelia Soares; Bernardo Pereira Garcia; Nelson Freire da Silva.

..Pagamentos:

Serão pagos hoje dia 15 do corrente os vencimentos de dezembro dos funccionarios componentes de todos os nucleos do Lote 3.

Exceptuam-se desse pagamento pelas razões abaixo discriminadas os seguintes serventuarios:

Por falta de ficha de outubro:

20357 — Medina Barbosa Pinto Ferreira de Andrade.

Por falta de titulo de nomeação, designação ou contrato:

32806 — Flavio da Costa Magalhães; 07506 — Raul Rodrigues; 28282 — Licinio da Rosa Ribeiro; 29711 — Amadeu Gomes Vianna.

Por fallecimento:

06205 — Victor de Moura.

Por jubilação:

20859 — "Rosemira Alves Guimarães.

Por estar á disposição de outra repartição sem onus para a Prefeitura:

06214 — Renato Portugal.

Por estar licenciado sem vencimentos:

06523 — Luiz Margutti; 18591 — Ernesto Vinhaes Weinberger; 28111 — Moacyr Benito de Sá.

Por estar licenciado:

08966 — Francisco Antonio Palmeira; 06406 — Déa Borges Gallego Soares; 32299 — Osorio Luiz da Silva; 06325 — Delio Moreira de Oliveira; 28020 — Admar de Azevedo Borges; 06160 — Antonio Adelino Conte; 31451 — Carlos Marques da Silva; 01297 — Altamiro Ferreira de Almeida; 28114 — Nadyr Vieira; 00463 — Zilda Gonçalves da Rocha.

Por estar sem exercicio:

07306 — Alfredo Borges Camara; 16300 — Francisco Bispo dos Santos; 06511 — Gentil Pereira Belém.

Por estar sem exercicio:

28256 — Octacilio de Souza Pinheiro; 07496 — José Gomes da Silva; 06513 — Lygia do Nascimetno Madruga; 16303 — Manoel Ferreira da Fonseca.

Falta de boletim de matricula:

31660 — 00380 — 00300 — 28180 13091 — 07557.

A nossa imprensa e a da Bolivia

Na proxima terça-feira, dia 19, ás 17 horas, terá logar na Associação Brasileira de Imprensa a entrega da mensagem dos jornalistas bolivianos saudando os seus collegas brasileiros. Falarão o ministro da Bolivia, sr. David Alvestegui e o membro do Conselho Deliberativo da A. B. I., sr. Horacio Cartier.

O sr. Romero Estellita respondendo pelo expediente do Ministerio da Fazenda

Durante a ausencia do ministro Souza Costa que seguiu, 5ª feira passada, para Pelotas, afim de paranymphar uma turma de economistas, ficará respondendo pelo expediente da pasta da Fazenda o sr. Romero Estellita, director geral da Fazenda Nacional.

Por portaria do sr. Romero Estellita foi designado o sr. Lauro Ribeiro Boamorte para responder pelo expediente da Directoria Geral da Fazenda Nacional.

O funccionario preso perderá as vantagens do cargo

A's repartições subordinadas ao Ministerio da Viação foi distribuida a circular que se segue: "De ordem do sr. ministro e para os devidos fins, esclareço-vos que a suspensão do exercicio, com perda das respectivas vantagens, no caso de prisão cellular, independe de acto administrativo que a determine, bastando simplesmente communicação do Juizo a repartição a que pertencer o funccionario".

Generaes e officiaes superiores que concluiram o curso de alto commando e de aperfeiçoamento

Concluiram, com aproveitamento, os cursos de Alto Commando e de Aperfeiçoamento de Estado Maior, realizados durante o corrente anno, os seguintes officiaes:

CURSO DE ALTO COMMANDO — Generaes Newton Cavalcanti e Fernandes Dantas; coroneis Arlindo Pires, Cesar Obino, Castello Branco, Ulhôa Cavalcanti de Albuquerque, Sylvio Lourenço Schleder, Anôr Teixeira dos Santos, Alvaro Aréa e Orozimbo Martins Pereira.

CURSO DE APERFEIÇOAMENTO DE ESTADO MAIOR — Tenentes-coroneis Saldanha Mazza, Ascenio Vianna, Rocha Lima e Nicanor Guimarães de Souza; majores Altamiro da Fonseca Braga, Oscar de Barros Falcão e João Baptista Rangel.

Extincção de Centros de Transmissões Regionaes

O ministro da Guerra manda publicar o seguinte:

1. — Ficam extinctos os Centros de Instrucção de Transmissões Regionaes das 2.ª, 4.ª, 5.ª, 7.ª, 8.ª e 9.ª Regiões Militares. 2. — As Directorias de Armas providenciarão para a classificação dos instructores e auxiliares desses centros de sorte que sejam designados para os corpos que não possuam officiaes dessa especialidade. 3. — A Directoria de Engenharia providenciará sobre o recolhimento ou distribuição do material de transmissões affectos aos Centros Regionaes. 4. — Fixo em 40 o numero de segundos e primeiros cabos formados pelos corpos, em transmissões, que deverão frequentar o C. I. T. em 1940.

DIARIO CARIOCA

Propriedade da S|A DIARIO CARIOCA

Expediente

Directores: Horacio de Carvalho Junior, J. B. Martins Guimarães

Chefe da redacção: Danton Jobim

Endereço telegraphico: DIARIO CARIOCA — Telephones: Gabinete do Director, 23-1093 — Administração, 22-3035 — Redacção, 23-0871 e 23-0330 — Officinas 22-0824 — Assignaturas, 22-3018 — Gravura, 22-1785

Publicidade, 22-3018

ASSIGNATURAS

Para o Brasil:
Anno .... 50$000
Semestre ..... 30$000

Para o Exterior
Anno .... 100$000
Semestre ..... 55$[illegible]

Venda avulsa: Capital, $200; Interior, $300. Aos domingos, $200

E' cobrador autorizado o sr J T de Carvalho

CORRESPONDENTE GERAL
Percorre o interior do paiz a serviço desta folha, o sr. Romualdo Perrota, nosso correspondente geral

Endereço telegraphico: DIARIO CARIOCA

CORRESPONDENCIA
Toda a correspondencia com valor ou sobre assumptos que entendam com assignaturas e outros de interesse da administração deve ser dirigida ao gerente do DIARIO CARIOCA.

Representante em Bello Horizonte: OSWALDO MASSOTE

O Encerramento do Curso na Escola de Guerra Naval

O PRESIDENTE GETULIO VARGAS PRESIDIU A CERIMONIA DE ENTREGA DOS DIPLOMAS

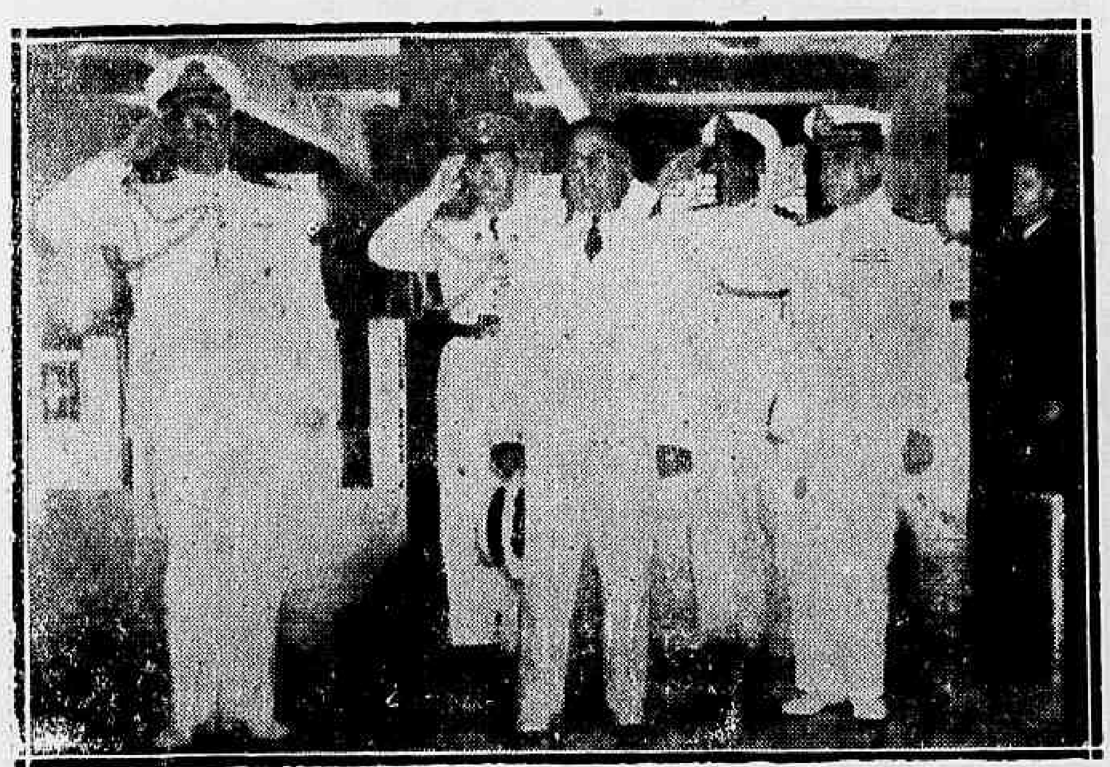

O presidente Getulio Vargas chegando ao Ministerio da Marinha

Realizou-se, hontem, a cerimonia de entrega dos diplomas aos officiaes dos Cursos Superior e do Commando da Escola Naval de Guerra. O acto teve lugar, no salão de honra desse importante estabelecimento de ensino, sob a presidencia do sr. Getulio Vargas.

O chefe do Governo, que se fazia acompanhar do general Francisco José Pinto, commandante Octavio Medeiros e do capitão Manoel dos Anjos, foi recebido, á entrada do edificio do Ministerio da Marinha, pelos almirantes Aristides Guilhem e Alvaro Vasconcellos.

A SESSÃO

Uma banda do Corpo de Fuzileiros Navaes executou o Hymno Nacional quando o presidente Getulio Vargas chegou ao salão da Escola. Estavam presentes todos officiaes, generaes que ora se encontram nesta capital.

Abertos os trabalhos, o almirante Alvaro Vasconcellos, na qualidade de director do estabelecimento, proferiu um discurso alusivo ao acto congratulando-se com os alumnos pela terminação do curso.

Seguiram-se as orações dos sr. capitão de Fragata Forrest F. Royal, da Missão Naval Norte Americana e do capitão de Corveta Gelvecio Coelho Rodrigues, orador da turma.

O presidente Getulio Vargas entregou, após, sob prolongadas palmas, os diplomas. E, minutos após, com as honras do protocollo, s. excia. se retirou, com destino ao Palacio Guanabara.

OS OFFICIAES QUE CONCLUIRAM O CONCURSO

E' a seguinte a lista dos officiaes que receberam os diplomas:

CURSO SUPERIOR: — capitão de Mar e Guerra, Oscar de Barros Cavalcanti, capitão de fragata, Adalberto de Azevedo Rodrigues, capitão de fragata, Pio da Rocha Pombo, capitão de fragata, Antão Alves Barata.

CURSO DE COMMANDO: — capitão de corveta, Av. N. Americo Leal, Ary de Albuquerque Lima, Ayres Pinto da Fonseca Costa, Nelvecio Coelho Rodrigues, Euclydes de Souza Braga, capitão de corveta F. N. José Augusto Vieira, João Baptista de M. Guimarães Roxo, Alarico de Andrade Faceiro, Mario de Faro Orlando, Garcia D'Avila P. de Carvalho e Albuquerque, Americo Jacques Mascarenhas da Silveira, Ary dos Santos Rangel, Oswaldo de Alvarenga Gaudio, Heitor Doyle Maia, Mario Camara Hoffmann, Fernando Muniz Freire Junior, Luiz Felippe Pinto da Luz e major do exercito, Flavio Mario Bezerra Cavalcante.

Homenagem á senhora Darcy Vargas

UMA RUA EM BOTAFOGO QUE VAE TER O NOME DESSA ILLUSTRE DAMA

Pelos moradores da rua Real Grandeza n. 132, antiga avenida Isabel de Pinho, em Botafogo, foi entregue ao dr. Henrique Dodsworth, prefeito do Districto Federal, o seguinte memorial:

"Exmo. sr. dr. Henrique Dodsworth. — M. D. prefeito do Districto Federal.

Desejosos de prestar uma homenagem, embora das mais singelas, á esposa do preclaro chefe da Nação, os abaixo assignados solicitam de v. excia. que seja dada a denominação de rua Darcy Vargas á avenida conhecida por "Isabel de Pinho", situada á rua Real Grandeza 132, em Botafogo, e com saida para a rua Voluntarios da Patria. Esclarecem a v. excia. que a avenida em questão não tem nenhuma placa e é somente conhecida por aquelle nome em virtude das casas que a compõem terem pertencido á sra. Isabel de Pinho, ha varios annos atrás. Actualmente as casas são de diversos proprietarios e a avenida dia a dia augmenta em suas caracteristicas de rua, com o seu movimento crescente, trafego de vehiculos, largura e calçamento perfeito.

Certos de que v. excia. attenderá este pedido, concorrendo, assim, para mais uma homenagem á grande dama brasileira, aproveitamos o ensejo para hypothecar os nossos maiores agradecimentos."

(Seguem-se numerosas assignaturas).

Conferenciou com o ministro da Justiça, o Juiz de Menores

Esteve, hontem, no Palacio Monroe, em conferencia com o sr. Francisco Campos, ministro da Justiça, o sr. Saul de Gusmão, juiz de Menores do Districto Federal.

O referido magistrado teve opportunidade de transmittir ao titular da pasta da Justiça, as impressões colhidas na visita que, pela manhã, fizera ás obras dos novos edificios destinados ás Escolas 15 de Novembro e João Luiz Alves.

Nessa visita foi o juiz de Menores acompanhado pelo engenheiro Horta Barbosa, chefe do escriptorio de obras do Ministerio.

HOJE, NA URCA

ESTRE'A DOS

4 MACKS

AVISO: — JÁ SE ACHAM Á VENDA AS MESAS DO REVEILLON DE 31 DE DEZEMBRO, COM QUE A URCA COMEÇARÁ SUA TEMPORADA DE CARNAVAL.

XII Feira Internacional de Amostras

Uma delegação de Escoteiros visitará amanhã o grande certame — A "Embaixada Prefeito Dodsworth será recebida pelo governador da cidade, ás 21 horas

O prefeito receberá amanhã, ás 21 horas, no recinto da Feira de Amostras, uma delegação da Federação Carioca de Escoteiros que, dentro de alguns dias, partirá para Minas Geraes.

Em homenagem ao governador da cidade, ficou resolvido, por aquella entidade, que a referida delegação partirá do Rio para aquelle Estado com a denominação de "Embaixada prefeito Dodsworth".

Ao governador do Estado de Minas Geraes, dr. Benedicto Valladares, o prefeito do Districto Federal enviará por intermedio da Embaixada que terá o patrocinio de seu nome, prestigioso, uma mensagem.

Por occasião da recepção de amanhã, será offerecida aos membros da "Embaixada Prefeito Dodsworth" uma mesa de doces.

SERA' NO DIA 22 DO CORRENTE O "DIA DA CRIANÇA" NA FEIRA

Autorizado pelo prefeito, Henrique Dodsworth, a Superintendencia de Educação Physica, Recreação e Jogos proporcionará ás crianças dos Parques Infantis e Centros de Recreação uma tarde festiva, no recinto da Feira de Amostras, a 22 do corrente, das 13.30 as 16.30.

Em collaboração com a Directoria de Turismo e Propaganda, Instituto Nacional do Mate, Departamento Nacional do Café e firmas commerciaes, espera aquella Superintendencia ver coroada de pleno exito tal iniciativa, que marcará uma nota de intensa alegria nos festejos que se vêm realizando na Feira de Amostras.

As crianças terão conducção especial, entrada gratuita e assistencia dos professores de educação physica, recreação e jogos e dos serviços de educação civica.

Por nimia gentileza do concessionario do "Parque Shangai", sr. Manoel Caballero, ser-lhe-a concedida gratuidade nos diversos brinquedos.

Percorrerão tambem as crianças os pavilhões no Departamento Nacional de Propaganda das Industrias e da Republica, onde receberão esclarecimentos e ensinamentos patrioticos.

Com o auxilio do Serviço de Museus e Radio Diffusão a petizada ouvirá musicas infantis, brinquedos cantados, que lhes são tão conhecidos.

Haverá uma grande arvore de Natal, onde, além dos brinquedos distribuidos, terão os pequenos um cartão numerado, que lhes dará direito ao recebimento de roupinhas, calçados e guloseimas na manhã de 25 (dia de Natal), nos respectivos ambientes: Parques Infantis: "Darcy Vargas", "Mauricio Cardoso", "Octavio Corrêa" e "Retiro Saudoso".

As dirigentes de taes parques vêm recebendo donativos de algumas casas commerciaes, ás quaes agradecem em nome de seus frequentadores.

E' de se esperar que, dentre todas, seja esta a mais sympathica das festas levadas a effeito na Feira, pela sua finalidade, qual seja a de proporcionar horas de alegria aos corações dos pequeninos, principalmente dos que pela escassez de recursos, se vêm privados de um festivo Natal.

O encerramento das aulas dos collegios mantidos pelo Centro Artistico Maranhense

COMMUNICAÇAO FEITA AO MINISTRO DA EDUCAÇAO

Entre as entidades culturaes e de assistencia social, existentes na capital do Estado do Maranhão, destaca-se o Centro Artistico Operario Maranhense, que, fundado em 1900 e considerado de utilidade publica desde o anno de 1919, mantem ali varias escolas primarias e profissionaes, sendo gratuita a matricula em todas ellas.

Em recente officio dirigido ao ministro da Educação, sr. Gustavo Capanema, o presidente do Centro, sr. João Martins Nunes, communicou a s. ex. o encerramento do anno lectivo nos estabelecimentos de ensino mantidos por aquella importante instituição e a solenne entrega de diplomas de conclusão de curso a 14 alumnos, como ainda a remessa de innumeros trabalhos executados por alumnos do Centro para a Exposição de Pernambuco, recentemente inaugurada na cidade de Recife.

Festa de Civismo e Cultura

A alta expressão que deverão assumir as homenagens promovidas pelo Exercito Nacional á memoria de Bilac — Palestras de intellectuaes — Convite á imprensa — Nas emissoras cariocas e na "Hora do Brasil"

A Commissão Nacional de Homenagens a Bilac vem recebendo, diariamente, adhesões, de todas as instituições culturaes do paiz e dos circulos da intellectualidade patricia áquellas celebrações cujo programma vae assim ganhando uma amplitude nacional.

As homenagens, conforme se tem já divulgado, se iniciarão amanhã, 16, dia do nascimento do poeta, com imponente ceremonia junto á sua herma, no Passeio Publico, seguindo-se, á noite, recepção e sessão civica no Club Militar. Essas duas solennidades terão a expressão de um agradecimento da mocidade ao Poeta do Brasil, por sua obra de educador e de mestre insigne de civismo.

Outras e solennes cerimonias se realizarão nos dias 27 e 28 do corrente destacando-se entre as mesmas a inauguração da "Alegoria a Olavo Bilac", no Collegio Militar, seguida de uma sessão solenne no salão de honra desse estabelecimento.

ATRAVÉS DO RADIO

No periodo que vae de 16 a 28 do corrente, as emissoras cariocas farão a transmissão de palestras sobre Bilac, realizadas por figuras de relevo dos nossos meios intellectuaes.

NA "HORA DO BRASIL"

A mesma collaboração emprestará ás homenagens a "Hora do Brasil" do Departamento Nacional de Propaganda, sendo que, no dia 28 as suas transmissões serão todas dedicadas ás homenagens á memoria do "Principe dos Poetas Brasileiros". Nessa noite, do estudio da "Hora do Brasil" será irradiada uma composição theatral de Joracy Camargo sobre a obra civica de Bilac.

CONVITE AOS JORNAES

A Commissão Nacional já convidou egualmente todos os orgãos da imprensa carioca, assim como a A.B.I. e o Syndicato dos Jornalistas, a se fazerem representar nas homenagens a Bilac.

Fundado o Syndicato dos Empregados do Commercio de Nazareth

O ministro do Trabalho, sr. Waldemar Falcão, recebeu do sr. David de Souza, presidente do Syndicato dos Empregados do Commercio de Nazareth, um telegramma communicando a fundação desse Syndicato no dia 8 do corrente mez.

O recital de Graziela Cabral

REALIZA-SE HOJE NO THEATRO GYMNASTICO

Realiza-se hoje, ás 21 horas, no Theatro Gymnastico, o recital de poesias da conhecida declamadora patricia Graziela Cabral.

O programma organizado, sobremodo interessante, é o seguinte:

1ª parte: "Samba de aboio" — Cleomenes Campos, "Bumba-meu-boi" — Ascenso Ferreira; "Cantiga de ninar" — Jayme Griz; "Outra Charla" — Vargas Netto; "Assombração" — Deolindo Tavares; "Prenda Feminina" — Alexandre Pinto; "Os sinos" — Manoel Bandeira.

2ª parte: "Soldado valente..." — Graziela Cabral; "Mãe preta" — Irene Passos. "Meu homem" — Maria Eugenia Celso; "Assim seja" — Walkiria Neves Salis Goulart; "Liberta" — Iracema Saldanha; "Samba" — Arlette Corrêa Netto.

3ª parte: "O velho marroeiro" — Catullo Cearense; "Samba de negro" — Gerardo Alberto Morelzsohn; "Maracatú" — Ascenso Ferreira; "Brasil" — Luiz Peixoto; "Concurso mundiá" — (anonymo); "Comidas" — Jorge de Lima; "Essa negra Fuló — Jorge de Lima.

NA PREFEITURA

Communicam-nos do gabinete do prefeito: — "O prefeito do Districto Federal, tendo em vista o disposto no decreto lei 1.692, de 19 de outubro, interpretativo do art. 44, do decreto lei 251, de 4 de fevereiro do corrente anno, que dispõe sobre a fiscalização do transito, no Districto Federal, de substancias inflammaveis corrosivas e explosivas, decidiu que seja cobrada sómente a patente de inflammaveis relativa ao exercicio de 1939, prorogando ate o dia 20 do corrente mez o prazo concedido para essa cobrança.

Registro de diplomas do Ministerio da Educação e Saude

Pelo director geral do Departamento Nacional de Educação, foram deferidos os requerimentos de registo de diploma das seguintes pessoas: José Baptista de Moraes, Orlando Ramos, Hiram Ayres de Araujo, Margarida Pinto de Almeida, Mathilde de Araujo Soares, Paulo Neves Baptista, Carlos Pereira Baptista, Custodio Pinto Reis, Gilberto Acar, Hugo Ramos Filho, Elsior Joselviro Coutinho, Ernani Carvalho da Costa, Hercules Romulo Prosdocimi, Ivo Ferreira da Costa, Jacyntho de Sá e Cunha, João Vargas Amaral, Aristonio de Oliveira Duarte, Luiz Concillo, Bernardo Schwarts, Olza José de Medeiros e Joaquim Luiz Amaro da Silveira.

O Japão Homenageia o Dr. Georgino Avelino

UM BANQUETE NO PALACE-HOTEL — OS DISCURSOS TROCADOS

Sr. Georgino Avelino

Realizou-se hontem, ás 13 horas, no salão de banquetes do Palace-Hotel, a homenagem offerecida pela Embaixada do Japão no Brasil, ao dr. Georgino Avelino, director de Turismo e Propaganda da Prefeitura do Districto Federal.

Sentaram-se á mesa, além do homenageado, o conselheiro e 1º. secretario da Embaixada, srs. Sato e Kudo, o consul geral do Japão, sr. Hayão, o chanceller Keisa Aida, os srs. Sato e Haschyba, e todos os chefes de serviço da Feira de Amostras.

"Au dessert", o conselheiro Sato, saudando o dr. Georgino Avelino, prponunciando o seguinte discurso:

E para mim um motivo de jubilo ter á minha mesa a pessoa illustre de vossa excellencia, bem como os seus dignos auxiliares junto á magnifica realização, que resultou a decima segunda Feira Internacional de Amostras.

Em vos trazendo para a minha companhia, quero testemunhar-lhe, excellencia, os meus agradecimentos e a minha admiração pelo zelo com que foi tratado o nome do meu paiz nesse imponente certame economico, commercial e cultural, promovido pela Prefeitura do Districto Federal.

Sempre ouvi os maiores elogios ao vosso paiz, mas, desde que aqui cheguei e que travei contacto com a elite brasileira, o juizo bom que já eu fazia do Brasil e do seu destino, transformou-se num facto positivo. Sois bem a Patria privilegiada neste Continente, essa Patria que o Japão se orgulha de dedicar a mais sincera amizade. E é com intenso jubilo que aqui constatei que a vossa posição de primeira grandeza no scenario internacional, não resulta tão sómente do potencial elevado das vossas riquezas naturaes, mas — e principalmente — da capacidade progressista dos vossos homens de governo e de negocios.

Vossa excellencia, dr. Georgino Avelino, é bem o padrão do homem do Brasil do Estado Novo e é com immenso orgulho que eu me dirijo a v. excia., para brindar no vosso dynnamismo constructor, e na vossa intelligencia, os dias futuros da amizade nippo-brasileira. Porque, através de homens como v. excia., Brasil e Japão poderão levar avante essa obra grandiosa de approximação dos nossos dois povos, criando uma inter-dependencia economica e cultural que forçosamente terá que pesar na historia da civilização moderna.

A v. excia., dr. Avelino, aos vossos dignos auxiliares e a todos quantos contribuiram para o exito do nosso Pavilhão na Feira de Amostras, eu levanto o meu brinde de agradecimento".

O DISCURSO DO DR. GEORGINO AVELINO

Em agradecimento ás palavras do conselheiro Sato, falou o dr. Georgino Avelino, de improviso, numa oração breve mas significativa.

Disse s. s., o seguinte: "Sr. conselheiro.

No meu transitorio retiro, caiu como uma nota cordial, a vossa delicada e honrosa mensagem, convidando-me para este almoço de cordialidade nippo-brasileira. Devo dizer-vos, sr. conselheiro, que todas as horas são boas para estes encontros de amizade em que se fortalecem as relações nippo-brasileiras.

O povo da Capital Federal teve a opportunidade de observar no Pavilhão do Japão, o valor do vosso grande e prestigioso paiz, como expressão de potencialidade economica e cultural e prova affectiva do trabalho japonez no Brasil.

As artes e as industrias do nosso nobre paiz, ali estão representadas de um modo efficiente, e provam que o Japão agradavel e encantador das cerejeiras em flor e das "geishas" ingenuas e bellas, Japão que vive na nossa imaginação, é tambem um fóco civilizador da Humanidade!

Tenho grato salientar que, através da XII Feira Internacional de Amostras, viu-se o trabalho, a ordem e o espirito de solidariedade universal do glorioso povo japonez.

A distincção que o vosso paiz me confere com este banquete, recae na pessoa do eminente prefeito do Districto Federal em cuja administração tenho collaborado modestamente, no sector da Feira de Amostras.

O Pavilhão do Japão é um testemunho da elegante amizade pelo Brasil. Elle representa ainda a visão magnifica do trabalho japonez no Brasil. Vós, sr. conselheiro, bem comprehendeis, com um tão caracter objectivo, a visão do Brasil de hoje, ligado aos destinos dos grandes novos e ao o Imperio do Sol Nascente. Eu vos agradeço, em meu nome e no dos meus auxiliares esta distincção recebida com a mais intima cordialidade.

Explorando a boa fé do commercio

UM ESCLARECIMENTO DA SECRETARIA GERAL DO INSTITUTO BRASILEIRO DE GEOGRAPHIA E ESTATISTICA

Da Secretaria Geral do I. B. de Geographia e Estatistica recebemos, com o pedido de publicação, a seguinte nota:

"Acaba de chegar ao conhecimento desta Secretaria Geral que certo individuo estaria percorrendo o commercio do Rio de Janeiro, em nome deste Instituto e dizendo-se para isso autorizado por sua presidencia, com o fim de recolher contribuições destinadas, segundo allega, ao custeio do livro "Brasil — 1938", recentemente editado pela entidade para propaganda do paiz no Exterior por incumbencia especial do Ministerio das Relações Exteriores.

Trata-se, como é evidente, de um procedimento deshonesto, com o qual nada tem que ver este Instituto, cujo nome está sendo invocado criminosamente para effeito de pura "chantage".

Visando evitar, assim, que de boamente, as firmas procuradas continuem a ser victimas de semelhante logro vem esta Secretaria desautorizar, de publico, as actividades do individuo em causa, contra cuja actuação sera promovida a necessaria repressão policial".

Festa de encerramento do anno lectivo

NA ESCOLA "DARCY VARGAS" DA CRUZADA NACIONAL DE EDUCAÇÃO

Realizou-se, hontem, em Braz de Pina, a festa de encerramento do anno lectivo da escola "Darcy Vargas" da C. N. E. sob o patrocinio do Corpo de Fuzileiros Navaes.

Estiveram presentes o capitão de Mar e Guerra Melciades Alves Portella, commandante do C. F. N., dr. Gustavo Armbrust, presidente da C. N. E., officiaes e sub-officiaes, convidados e paes dos alumnos.

Falaram o dr. Gustavo Armbrust, commandante Melciades Alves Portella, uma alumna da Escola "Darcy Vargas" e o 1º ten. Antonio Fernandes Lopes.

Causaram excellente impressão os trabalhos expostos.

Instituto Brasileiro de Cultura

UMA CONFERENCIA DO ESCRIPTOR MATHEUS FONTOURA

Amanhã, ás 17 horas, no salão nobre do Lyceu Litterario Portuguez, á rua Senador Dantas 118, será realizada pelo escriptor Matheus da Fontoura uma conferencia sobre o thema "Aspectos da Evolução do Theatro Universal" que valerá como uma breve synthese do theatro até os nossos dias. O conferencista occupar-se-á, por fim, com o actual surto de renovação do theatro brasileiro.

A conferencia é promovida pelo Instituto Brasileiro de Cultura, ao qual pertence o referido escriptor, sendo franca a entrada.

EXPULSA A RUSSIA DA SOCIEDADE DE GENEBRA!

(Continuação da 1ª. pagina)

gado, dr. Rodolfo Freyre, pleiteou, perante a Assembléa da Sociedade das Nações a exclusão da Russia do seio da organização por considerar sua presença incompativel com os principios sustentados pela Sociedade das Nações.

O Conselho approvou por unanimidade as recommendações apresentadas pela Assembléa, a qual tambem approvou por unanimidade o relatorio do Comité dos Treze, a cujo cargo estava o exame do appello feito pela Finlandia.

Quatro nações abstiveram-se de votar — China, Finlandia, Grecia e Yugo-Slavia. Antes que o Conselho estudasse a questão, havia grande apprensão nos circulos da Sociedade das Nações sobre o resultado da votação no Conselho, pois nesse corpo é necessaria a unanimidade para se poder approvar uma medida de tal natureza e se receava que a China, cuja posição era um tanto difficil, se visse obrigada a votar contra a expulsão da Russia, pelo auxilio material que tem recebido constantemente desse paiz em sua luta contra o Japão.

As nações que votaram a favor da expulsão da Russia da Liga das Nações foram Belgica, Bolivia, Inglaterra, Republica Dominicana, Egypto, França e União Sul Africana. Estiveram ausentes a Russia, aliás, como se esperava, o Perú e o Irak. A proposito, nota-se que o Perú não esteve presente em nenhuma das sessões da Sociedade.

A resolução approvada pelo Conselho contem dois pontos principaes.

No primeiro, se condemna a invasão russa na Finlandia e, no segundo, se declara que a Russia, por seus proprios "actos", se collocara, por si mesma, fóra da Sociedade das Nações.

O delegado finlandez, senhor Holsti, declarou que o seu paiz se abstinha de votar afim de não complicar mais a situação russo-finlandeza e tambem para evitar que a União dos Soviets augmentasse as represalias militares.

Durante a manhã, o conselho realizou uma curta sessão privada, ás 9.25 horas, para approvar uma recommendação á assembléa, no sentido de que a China e o Egypto fossem eleitos para os cargos provisorios vagos. A China foi re-eleita por um periodo de 3 annos e o Egypto começa a occupar o assento que anteriormente pertenceu á Lethonia.

A assembléa da Sociedade das Nações iniciou a sua sessão da manhã ás 10.20 horas para submetter á approvação dos seus membros as recommendações e o relatorio elaborado pelo comité dos treze e pelo sub-comité dos cinco, que tiveram a seu cargo o estudo da denuncia da Finlandia contra a Russia.

A sessão, que foi presidida pelo delegado norueguez, sr. Karl Sambro, foi aberta em meio da maior expectativa devido ao importante facto de se considerar, pela primeira vez na historia da Liga das Nações, a expulsão de um dos seus membros mais proeminentes.

Antes que os delegados entrassem na questão principal, houve uma ligeira pausa quando a assembléa approvou a suggestão do presidente Sambro, no sentido de que fossem enviadas, felicitações ao novo presidente da Republica da Suissa, sr. Gilet-Golaz.

O delegado da Finlandia, sr. Holsti, expressou tambem os seus agradecimentos á Liga das Nações e a todos os povos civilizados pelo desejo que tinham de auxiliar a Finlandia na luta que sustenta para defender a sua independencia e o seu territorio.

O represetante finlandez accrescentou: "A respeito do desejo demonstrado por todos os povos civilizados de offerecer o seu auxilio e o seu apio á Finlandia, constituiu para nós um grande consolo. Toda a minha esperança é que, quando chegar o momento em que a Finlandia tenha que ceder o seu posto que agora occupa a outro Estado, graças a Divina Providencia o meu paiz se encontre mais forte que nunca e que a Sociedade das Nações seja tambem mais poderosa para manter a paz e incrementar o progresso humano.

Apos a leitura do relatorio organizado pelo comité dos treze, que continha, em forma de recommendação, as penas em que incorrera a União dos Soviets, por haver violado o espirito do pacto de Genebra, foi submettida a debate a questão da expulsão da Russia da Sociedade das Nações, que foi unanimemente approvada. A resolução foi, em seguida, enviada ao conselho da Liga para a sua approvação final.

Fizeram uso da palavra varios delegados, que expressaram os seus respectivos pontos de vista, destacando-se dentre elles os pronunciados pelos representantes da Inglaterra, Mexico, Cuba e Lethonia. Votaram a favor da resolução 25 nações e 12 se abstiveram de votar, achando-se entre estas ultimas aquellas que não estavam de accordo com a medida maxima proposta hontem pelo delegado da Argentina. Não houve nenhum voto em contrario e como as abstenções não são computadas, a resolução foi approvada unanimemente.

As nações que se abstiveram de votar foram o Mexico, a Suecia, a Dinamarca, a Noruega, a Lethonia, a Lithuania, a Esthonia, a China, a Bulgaria e a Suissa.

A Hollanda e a Belgica votaram favoravelmente á resolução, mas com reservas, que equivalem a recusar o seu apoio completo.

O delegado da Suissa, sr. William Rappard, declarou que o seu paiz se abstinha de votar "porque já deixara esclarecida a posição do Conselho Federal Suisso, contida numa declaração escripta."

O representante de Portugal, sr. da Matta declarou que o seu paiz prestaria todo o seu apoio ao pedido formulado pela Argentina para expulsar a Russia do comité dos treze e disse: "Não falo como presidente do comité encarregado de estudar o appello da Finlandia, mas como delegado de Portugal. O governo a Argentina foi o primeiro a protestar officialmente perante a Sociedade das Nações e propor a exclusão da União dos Soviets, a quem accusava de violar o pacto de Genebra. A delegação de Portugal não pode, pois, fazer outra coisa senão apoiar calorosamente a proposta argentina.

"Desejo esclarecer ainda que, se o pedido não tivesse sido formulado pelo governo da Argentina, Portugal o teria feito. A aggressão contra a Finlandia é um crime commettido contra os direitos da humanidade.

"A aggressão provou tambem que a consciencia do mundo pode se enganar a respeito da perfidia de que é capaz a União dos Soviets."

"Sómente nos resta um caminho a seguir: devemos purificar a Liga das Nações de modo que possa existir dignamente. Não podemos, por esta razão, continuar collaborando com a Russia. O voto de condemnação é essencial. Será um dever do Conselho approvar o acto de expulsão da Russia que por seus proprios actos se collocou fóra do Pacto. Por essa razão deve ser collocada fóra da Liga das Nações."

Depois de acabar de falar o delegado portuguez sr. Manoel Tello, chefe da delegação mexicana, fez ver á Assembléa que seu governo não podia apoiar a medida extrema que se procurava approvar com a expulsão da Russia. Disse o sr. Tello: "Apesar da questão ter sido apresentada por varios delegados, nunca foi submettida á nosas consideração e apesar do Mexico não fazer parte do Conselho, meu governo opina que como não participou de nenhum acto de expulsão noutros casos não podia approvar este castigo maximo, que elimina todas as possibilidades de se encontrar uma solução pacifica favoravel á Finlandia dentro da esphera da Liga das Nações. A delegação mexicana que sente profundo respeito pela opinião dos estados americanos e das demais nações deseja sallentar o valor que empresta á importante collaboração dos estados do Novo Mundo e á organização da Liga das Nações, especialmente neste momento. O governo do Mexico reitera sua completa sympathia pela causa da Finlandia. Seria preferivel que a Liga das Nações adoptasse outros meios para pôr fim aos damnos das guerras mas ante a negativa da Russia de aceitara conciliação e a arbitragem, a Liga das Nações deveria presta á Finlandia todo o auxilio a que tem direito."

A França deu todo o seu apoio á resolução, tendo o delegado desse paiz, sr. Champetier Deribes declarado que como o chefe da delegação da França, o sr. Paul Boncour pronunciaria um discurso na reunião do conselho, sómente declarava que estava terminantemente de accordo com as medidas em discussão.

"A França, disse o representante desse paiz, aqui está presente para tomar parte nas sancções contra uma das mais dolorosas violações do pacto, porque foi commettida por quem anteriormente estivera comnosco, nas primeiras filas, junto com aquelles que mais ardorosamente defenderam a justiça internacional e o respeito pelas obrigações internacionaes."

O delegado da India, sir Muhammed Juffullah Chan, condemnou o aggressor num longo discurso, no qual declarou: "Existe um monstro no mundo que se alimenta das liberdades humanas. Devemos destruil-o antes que leve a civilização ao cháos."

Nesa occasião produziu-se uma confusão nas galerias occupadas pelos diplomatas, motivada pela apparição do ex-presidente da Polonia, o famoso pianista Ignacio Paderewsky.

O sup-secretario permanente do Ministerio das Relações Exteriores da Inglaterra e delegado inglez em Genebra, sr. Richard A. Buttir, fez a seguinte declaração:

"O relatorio e a resolução que se acham perante os membros da assembléa têm todo apoio da delegação do Reino Unido. Ao se fazer um exame do seu conteudo, póde-se apreciar as suggestões praticas para auxiliar a Finlandia, emquanto que as palavras com as quaes se incrimina o aggressor constituem uma accusação que não podia ser mais formidavel e nem mais concludente. O caso que estamos solucionando hoje é o ultimo travão de uma cadeia de aggressões na Europa e assemelha-se muito com os ataques da Allemanha contra os seus vizinhos mais fracos, os tchecos e os polonezes, cuja causa nós nunca esqueceremos.

A assembléa póde estar certa de que, mesmo com a pesada carga que temos na Inglaterra para com as nações do Imperio Britannico e a nossa alliada, nesta grande luta pelo direito e pela lei na qual nos achamos envolvidos, o governo de Sua Majestade não deixará de offerecer todo o auxilio que seja capaz a Finlandia.

(Conclue na 1.ª pagina)

O Commandante do "Graff Von Spee" será intimado a abandonar o porto de Montevidéo dentro de 24 horas

(Continuação da 1ª. pagina)

cial declararam á United Press que a batalha naval entre navios inglezes e o "Admiral Graf Spee" é "um caso de grande preoccupação para todos os paizes das Americas." Indicou que o ponto de vista dos Estados Unidos a este respeito talvez seja annunciado mais tarde.

Depreende-se que a preoccupação decorre do facto do combate ter occorrido na zona de neutralidade.

OS PAIZES AMERICANOS E A VIOLAÇÃO DA ZONA DE SEGURANÇA

WASHINGTON, 14 (United Press, agencia norte-americana) — Nos circulos diplomaticos pan-americanos faz-se os mais desencontrados commentarios sobre a attitude que adoptarão as nações americanas frente á violação da zona de segurança commettida hontem pelos cruzadores britannicos e o couraçado "Admiral von Spee", ao travarem um combate naval no Rio da Prata.

O secretario de Estado da União, sr. Cordell Hull, declarou que, possivelmente, apos obter todos os detalhes sobre o combate, as nações americanas realizarão mutuas consultas sobre a possibilidade de se protestar ante os governos da Allemanha e da Inglaterra.

O sr. Cordell Hull accrescentou que as nações americanas operam em bases de igualdade, e, portanto as consultas, se realizarão por via diplomatica e talvez através uma conferencia especial de todas as nações do Continente.

Os observadores assignalam que a declaração do Panamá não estabelece que uma determinada nação deva solicitar consultas e nem tão pouco a maneira como essas consultas se realizarão.

Acredita-se que se houvesse consultas, estas estariam a cargo do que deliberasse a Argentina e o Uruguay, porquanto o combate occorreu perto de suas costas. A respeito dessa opinião diz-se que o embaixador argentino dr. Felipe Espil, se preparava para realizar uma visita ao Departamento de Estado, a qual estaria, provavelmente, relacionada com o combate naval de hontem no Rio da Prata.

Um alto funccionario do governo estadunidense declarou a United Press que, em sua opinião, a batalha "apparentemente é uma acção que deveria preoccupar todos os paizes da America". O mesmo funccionario suggeriu que esse é o ponto de vista do governo, o qua seria, possivelmente, annunciado dentro em breves.

O QUE DETERMINA A CONVENÇÃO DE HAYA

LONDRES, 14 (Agencia Nacional, Brasil) — O aspecto legal da posição do "Admiral Graf Spee" foi examinado hoje na Camara dos Lords, informa a B. B. C., pelo ministro da Coordenação da Defesa, lord Chattfield.

Declarou o orador que, segundo a Convenção de Haya, os navios belligerantes não podem permanecer mais de 24 horas em aguas territoriaes de uma potencia neutra, salvo os casos previstos pela Convenção Com respeito a reparações, a Convenção estabelece que sójam feitas apenas aquellas que sejam necessarias para que o navio se faça ao mar. Estatue, ainda que as autoridades locaes da potencia neutra deverão decidir quaes são as reparações precisas, devendo estas ser effectuadas com a maior brevidade possivel.

SATISFAÇÃO NA INGLATERRA

LONDRES, 14 (United Press, agencia norte-americana) — A victoria obtida pelos cruzadores britannicos no combate naval hontem travado em aguas do Rio da Prata, produziu intensa satisfação nos circulos navaes e no povo da Grã Bretanha.

Salientam as espheras navaes britannicas que a victoria é ainda mais brilhante porquanto dois navios ligeiros, com caram um couraçado que em condições normaes teria sido o vencedor.

Consideram, ainda, que o couraçado allemão "Admiral Graf Spee", que se refugiou no porto de Montevidéo, encontra-se completamente fora de acção e que como a marinha britannica não lhe permittirá abandonar as aguas territoriaes do Uruguay, terá necessidade de se internar e permanecer no Uruguay durante o resto da guerra.

Os technicos em assumptos navaes informaram á United Press que devido á visibilidade existia normalmente na parte sul do Atlantico durante os mezes de verão, o "Admiral Graf Spee" se encontrava em posição de superioridade com respeito aos navios britannicos.

Os canhões de onze pollegadas do couraçado allemão tinham sob seu fogo os cruzadores britannicos "Exeter", "Ajax" e "Achilles" muito antes que estes pudessem fazer alvo com seus projectis. Depois de ficar fora de combate, o "Exeter" que tem canhões de oito pollegadas e os dois cruzadores armados com canhões de seis pollegadas tiveram que manobrar com enorme pericia para conseguir que seus projectis damnificassem o navio allemão.

Realçam os circulos navaes que o maximo de disparos simultaneos que pode fazer o "Admiral Graf Spee" attinge a 4.708 libras, emquanto que os dos tres cruzadores britannicos é de 3.136 libras. Os canhões de onze pollegadas do navio allemão disparam projectis de 716 libras de peso cada um. Possue, ainda, quatro canhões de 5.9 que disparam projectis de 103 libras.

O cruzador "Exeter" possue seis canhões de oito pollegadas que disparam projectis de 256 libras, emquanto o "Ajax" e o "Achilles" têm oito canhões de seis pollegadas que disparam projectis de cem libras cada um. O novo typo de navios de guerra fabricados pela Allemanha e connecidos como couraçados de bolso, tomaram parte activa nesta guerra pela primeira vez. Varias unidades da marinha britannica haviam sido dedicadas pelo Almirantado á busca do "Deutschland", "Admiral Scheer" e "Admiral Graf Spee", que é já considerado fóra de acção, porquanto se abandonasse o porto de Montevidéo seria novamente atacado pelos navios britannicos e no caso de ali ficar mais do que o tempo concedido pelo direito internacional teria de ser internado e não poderia navegar emquanto durar o actual conflicto.

CRUZADORES BRITANNICOS PERCORREM A PARTE EXTERIOR DA BAHIA DE MONTEVIDEO

MONTEVIDÉO, 14 (United Press, agencia norte-americana) — [illegible] cruzadores britannicos que tem sua base nas Ilhas Malvinas percorrem a parte exterior da bahia de Montevidéo, depois da primeira grande batalha naval [illegible]

As aguas do Atlantico sul foram scenario hontem do mais [illegible] naval da actual guerra, no transcurso do qual o "Ajax", o "Exeter" e o "Achilles", modernas unidades [illegible] o mysterioso "Admiral Graf Spee" [illegible]

O navio foi attingido por varios disparos [illegible]

Estes detalhes são os que se referem aos damnos apreciaveis á vista, de vez que não se sabe os que pode o navio ter soffrido em seu interior.

Desconhecendo-se as avarias que possa ter soffrido o navio allemão em seu interior, fazem-se conjecturas sobre se serão tão importantes que obriguem a permanecer no porto.

Emquanto não se sabe o destino que terá o navio allemão, o cruzador "Achilles" realiza activo patrulhamento em aguas do Uruguay, desde Punta del Este a Punta Gorda, decidido, ao que parece, a travar uma batalha definitiva, de vida ou de morte, no caso de que o couraçado germanico decida aventurar-se mar a fóra.

Circulou toda a classe de rumores, sem confirmação, desde logo, sobre a sorte que teria cabido aos navios inglezes, no que se refere aos seus tripulações ou avarias.

(Conclue na 6.ª pagina)

Augmenta a exportação de fibras de uacima

O sr. Arthur Torres Filho, director do Serviço de Economia Rural, levou ao conhecimento do ministro Fernando Costa que, de Belém do Pará, foram exportados para Porto Alegre, no periodo de 1 a 30 de novembro 104 fardos de uacima, num total de 21.330 kilos, brutos que [illegible] 21.153 kilos liquidos.

"A AMBIÇÃO IMPOZ ESTA TRAGEDIA AO MUNDO!"

(Conclusão da 1.ª pagina)

á decisão de Genebra, o governo de Sua Majestade resolveu permittir a entrega immediata á Finlandia por fabricantes britannicos de um numero de aviões militares que o governo da Finlandia precisava com urgencia e tambem tem a intenção de consentir em que seja fornecido á Finlandia outro material que a ajudará. Uma ajuda generosa foi dada á Finlandia por varias outras nações, inclusive pelos Estados Unidos. E' sabido que varias nações européas forneceram material bellico á Finlandia e teriam enviado ainda maiores quantidades, se o governo allemão não tivesso criado difficuldades a respeito do transito. Como resultado do appello dirigido pela Finlandia a Genebra, a resposta da nação encontra-se actualmente sob a consideração da Sociedade e a Camara não esperará que fale mais extensivamente sobre este aspecto da questão emquanto continuam as deliberações do Conselho e da Assembléa.

Já ficou bem esclarecida a attitude do governo de sua majestade. Apesar de condemnar energicamente a aggressão russa, considero que se devia realizar quanto esforço fosse possivel para utilizar o machinismo da Sociedade das Nações no cumprimento de seu principal objectivo, isto é a solução pacifica da disputa e se isso fosse impossivel para prestar uma ajuda pratica ás victimas da aggressão.

O Conselho da Sociedade das Nações foi convocado para uma reunião á realizar-se no dia nove de dezembro afim de examinar o appello formulado pelo governo finlandez de accordo com os artigos onze e quinze do pacto pelo ataque desfechado contra a Finlandia por forças armadas da Russia.

O representante finlandez de accordo com os direitos que lhe reconhece o artigo dezesseis do Covenant solicitou que o Conselho entregasse a questão sem demora á Assembléa, afim de ser resolvido o litigio entre seu governo e o de Moscou. O representante finlandez de accordo conseguiu que o Conselho accedesse a seu pedido e a Assembléa da Sociedade das Nações foi convocada para o dia onze do corrente. O delegado da Noruega foi indicado para presidir as sessões e logo que foi possivel constituiu-se um Comite Especial para examinar o appello formulado pela Finlandia. Logo que a Assembléa ouviu a declaração do representante finlandez, o referido Comite realizou sua primeira reunião e decidiu dirigir um appello urgente á Russia e ao governo da Finlandia no sentido de cessarem as hostilidades e iniciarem negociações immediatas sob a mediação do Comite com o fim de restabelecer a paz.

O governo de Moscou foi informado de que a Finlandia tinha aceito o pedido. O governo Moscovita respondeu no dia doze de dezembro negando-se a consentir nas disposições de Genebra sobre a questão da Finlandia pelos motivos que já havia, communicado em data anterior.

As razões apresentadas então foram que a União Sovietica não se encontrava em guerra com a Finlandia, que não havia ameaçado a Finlandia com uma guerra; que a União Sovietica mantinha relações pacificas com a republica democratica da Finlandia, cujo governo a 2 de dezembro tinha firmado com a Russia um pacto de auxilio mutuo e de amizade e que não se podia considerar como mandatarias do povo finlandez as pessoas em cuja representação o sr. Holsti se havia apresentado á Sociedade das Nações.

A treze de dezembro a Assembléa realizou uma nova reunião com o objectivo de ouvir a declaração formulada pelo delegado argentino no sentido de que, si em taes circumstancias a União Sovietica continuava sendo membro da Sociedade das Nações, o governo da Argentina se veria obrigado a retirar-se da mesma. Entrementos, o Comite Especial da Assembléa tinha estado preparando um relatorio detalhado sobre os termos da resolução que ainda não foi adoptada, porém em geral exterioriza uma energica censura a acção da União Sovietica e propõe a organização de ajuda para a Finlandia, com a cooperação, si fosse possivel das nações que não são membros da Sociedade das Nações.

A segunda parte da resolução depois de referir-se á negativa da Russia a assistir ás sessões da Sociedade das Nações e observar uma das mais essenciaes disposições do pacto, continua dizendo que assim a Russia colloca-se á margem do Covenant e convida o Conselho a pronunciar-se sobre a questão de sua expulsão.

Poder-se-á apreciar que a Sociedade das Nações tratou do caso da Finlandia com toda a celeridade possivel.

Desejaria dizer algumas palavras com relação á influencia do conflicto finlandez sobre os objectivos que procuramos. A opportunidade trazida por este conflicto foi aproveitada pelo mecanismo allemão de propaganda e por numerosas pessoas que trabalham consciente ou inconscientemente em seu serviço para afastar a attenção do principal objectivo do esforço alliado que é a derrota da Allemanha nacional-socialista. Não devemos perder de vista esse objectivo. Nunca devemos esquecer que foi uma aggressão allemã que preparou o caminho para o ataque da Russia á Polonia e á Finlandia e que só a Allemanha entre todas as nações ajuda o aggressor russo com factos e palavras. Todos devemos levar a ajuda que nos seja possivel á ultima victima dessas forças de destruição.

Os membros desta Camara já estão familiarizados com os principaes acontecimentos occorridos nos diversos theatros da guerra. Todos temos lido com prazer as noticias relacionadas com a visita de sua majestade á frente. Todas as tropas sentiram-se estimuladas com sua presença entre ellas e tributaram á sua majestade a mais calorosa recepção. Sua majestade tambem visitou certas partes das linhas francezas. As tropas britannicas agora occupam seu logar no sector da Linha Maginot ao lado dos nossos alliados francezes. Certas unidades britannicas enfrentam o inimigo na linha avançada desse sector, onde as patrulhas mantêm contacto com o inimigo. O commandante britannico desse sector está sob as ordens de um commandante francez superior, mas elle tambem tem sob seu commando certas tropas francezas constituindo esse facto uma prova addicional da mutua confiança que os exercitos das potencias alliadas têm entre si.

No mar o principal acontecimento foi a acção travada em aguas sul-americanas. E' muito pouco o que posso accrescentar ás informações já divulgadas.

Pouco depois das seis horas de hontem o commodoro Harwood, a bordo do cruzador "Ajax" munido de canhões de seis pollegadas informou que entrou em combate com um couraçado allemão de bolso. Em seguida o "Exeter" com canhões de seis pollegadas atacou o inimigo que fugiu rumo a Montevidéo. Durante a acção que foi muito renhida, o "Exeter" soffreu avarias que reduziram sua velocidade e o obrigaram a abandonar o combate. Os outros 2 cruzadores com canhões de seis pollegadas continuaram entretanto a perseguir o vaso allemão que era o "Admiral Graf Spee" armado de canhões de onze pollegadas, que se refugiou nas aguas uruguayas e ancorou em frente a Montevidéo.

A declaração formulada pelo ministro allemão no Uruguay diz que havia a bordo trinta e seis mortos e sessenta feridos e allegou que essas baixas foram occasionadas em consequencia do emprego de projectis com gaz por parte dos cruzadores britannicos. Essa declaração, é claro, não tem o menor fundamento. Não se fabricaram projectis ou granadas com gaz, nem foram empregadas em nenhuma das unidades da esquadra de sua majestade.

Embora não se tenha ainda detalhes completos, já é evidente que os tres navios britannicos relativamente pequenos travaram uma grande acção contra um adversario dispondo de armamento superior cujo resultado bem pode ser libertar o Atlantico Sul das depredações que effectuava o navio allemão.

Os membros da Camara tambem terão recebido com agrado a noticia de que o mesmo submarino que informou ter avistado o "Bremen", afundou um submarino e torpedeou um cruzador allemão.

As actividades aereas foram prejudicadas pelo mau tempo e a visibilidade deficiente. Os membros da Camara terão lido com orgulho e com o maximo interesse os detalhes do combate travado quinta-feira ultima por nossos aviões contra sete apparelhos Heinkel na costa de Escossia, assim como as continuas operações de patrulhas realizadas por nossos apparelhos de combate na noite de doze de dezembro sobre as bases inimigas de Heligoland.

Os membros do Parlamento tambem terão recebido com agrado a declaração annunciada do ministro da Viação formulada terça-feira ultima.

Desde que formulei minha ultima declaração ante a Camara, terminamos nossas discussões com os ministros visitantes dos Dominios e com o representante da India. Durante aquellas discussões desenvolveu-se francamente uma troca de pontos de vista que tiveram grande valor, tanto sobre os aspectos diplomaticos e estrategicos geraes da guerra, como sobre os problemas que affectam os membros individuaes do Imperio britannico.

Na realidade durante as ultimas semanas tivemos numerosas demonstrações praticas da cooperação leal do Imperio. A Australia e a Nova Zelandia annunciaram sua intenção de enviar quanto antes forças terrestres adestradas por esses dominios para serviço no exterior, e o meu honoravel amigo, o ministro do Ar, no discurso que pronunciou terça-feira ultima, informou sobre o auxilio que nossas forças aéreas estão recebendo do Canadá, Australia, Nova Zelandia e Africa do Sul.

Actualmente estão sendo preparados planos detalhados para se pôr em pratica um programma de adestramento aereo em todo o Imperio, que foi acceito em principio pelos governos dos Dominios quando primeiro se lançou a idéa. Desejaria tambem recordar á Camara a valiosa contribuição feita pela Terra Nova á nossa causa.

Na India, as divergencias politicas pelos honoraveis membros desta Casa não reduziram em nada o descontentamento universal pelo hitlerismo e por tudo o que elle representa.

O ministro da India está formulando uma declaração em outro logar e sómente preciso dizer que em nenhuma parte da India existe a menor disposição de permittir que essas divergencias difficultem nosso commum esforço para vencer a guerra. Continua augmentando o fundo do vice-rei para os objectivos da guerra. Não escasseiam os homens para responder a qualquer chamado. Augmenta constantemente a producção dos essenciaes materiaes bellicos. Apreciamos a contribuição que a India presta ao nosso esforço bellico e temos plena confiança em que continuará de maneira crescente.

Reconhecemos tambem com gratidão a disposição do governo da Birmania, bem como de seu povo, de facilitar o trabalho.

Não deixamos de ter em conta neste paiz a vital importancia de empregar em toda a sua capacidade os vastos recursos materiaes do Imperio. A grande potencialidade dos Dominios a este respeito foi completamente explorada. Celebraram-se importantes contratos para a provisão de munições, materias primas e productos alimenticios, e estão sendo realizadas discussões para acquisição de materiaes essenciaes para o proseguimento da guerra com exito.

Em todas as colonias estão sendo tomadas medidas semelhantes. Foram feitos os arranjos necessarios para augmentar a producção de materias primas de importancia, taes como o cobre, o estanho e a borracha, como tambem dos productos alimenticios essenciaes para o consumo local. Tambem foram adoptadas medidas para assegurar o abastecimento de outros paizes do Imperio e de nossos alliados dos productos mais importantes das colonias, como o assucar, o cacáo, e oleos vegetaes. A guerra teve um sério effeito adverso sobre os orçamentos de quasi todas as colonias. Os povos coloniaes, porém, demonstraram claramente sua determinação de contribuir em toda a sua capacidade para a victoria final e aceitaram com lealdade as novas medidas impositivas que se tornou necessario adoptar, em parte para ser proprio serviço administrativo e de defesa, e, em parte para ajudar o Reino Unido com contribuições financeiras directas.

Durante os ultimos dois annos verificou-se uma grande expansão nas forças defensivas coloniaes, porém ainda se dispõem de valiosos effectivos. Estão sendo realizadas discussões entre os Departamentos competentes, como tambem com os governos coloniaes, sobre o melhor meio de utilizar esses effectivos para o bem commum.

Não disponho do tempo necessario para poder alongar-me sobre os acontecimentos occorridos dentro deste paiz.

Sei que este paiz aceitou com resolução patriotica as difficuldades e inconvenientes causados pelas restricções e regulamentações que foram impostas no interesse da segurança nacional. Estas restricções e regulamentações, não obstante, são revistas continuamente e já foi possivel modificar algumas dellas. E' evidente que as restricções impostas pelo apagar das luzes constituem prova mais dura que outros soffrimentos e contingentes da guerra, porém não devemos diminuil-as em vista de que, em qualquer momento, podemos ser alvo de ataques aereos. Não obstante, o ministro do Interior annunciará hoje certas alterações que se acredita são possiveis de levar-se a cabo com toda a segurança e que constituirão uma melhoria material de vulto. Estou tambem inteirado dos soffrimentos impostos a numerosas familias pelo plano de evacuação, e é possivel que alguns paes desejam fazer regressar a Londres seus filhos para as festas do Natal. Com relação a isso, espero, que procederão com melhor criterio. Todos devemos estar de accordo em que, quaesquer que sejam os riscos que possamos razoavelmente arrostar, não devemos submetter as creanças a riscos desnecessarios.

Sómente tenho algumas palavras mais que dizer para terminar esta declaração, que neste caso foi regularmente extensa. Esta é uma declaração que formulo em vesperas do dia de Natal. Compreendo que para o povo deste paiz o Natal carecerá de muito de seu ambiente habitual de alegria e animação. E' parte da tragedia da guerra, pois que em tantos lares, de todos os paizes belligerantes, existirá o mesmo desejo de poder desfrutar pacificamente das coisas boas e felizes da vida, e que esse desejo lhes seja negado.

E' terrivel realidade a responsabilidade que cabe a quem, por suas proprias ambições, impoz tal tragedia ao mundo. Porém para nós, os deste paiz, a mensagem de Natal não é, em realidade, um contraste tragico, mas uma lembrança de que combatemos para defender principios e idéas que ha dois mil annos têm inspirado os homens e lhes tem levantado o animo".

— Externa e Internamente

É mais longo, mais largo, mais espaçoso! E' novo em estilo. E' uma nova sensação de conforto a marcha "Royal Ride". E' o primeiro, outra vez, em funccionamento e novos caracteristicos exclusivos.

Vá vêr este Chevrolet 1940! E' uma belleza digna de se admirar. A sua nova estilização "Royal Clipper" vae estabelecer a moda para todos os carros. A carrosseria é mais espaçosa. Os assentos são macios e confortaveis. Ha mais espaço para a cabeça. A ornamentação é nova, mais requintada do que nunca. A visibilidade geral é maior. São muitos e importantes os melhoramentos mecanicos. O motor tem mais potencia. Vae durar mais. A alavanca do cambio a vacuo vem em todos os modelos. O novo cofre tem o accumulador collocado sob a tampa, á direita. O novo systema de montagem da suspensão deanteira augmenta o conforto em viagem, dando-lhe a marcha "Royal Ride".

Se deseja obter o valor maximo pelo dinheiro empregado, adquira o Chevrolet 1940, porque, mais uma vez, Chevrolet é o unico carro que lhe traz tanto luxo e commodidade por preço tão reduzido.

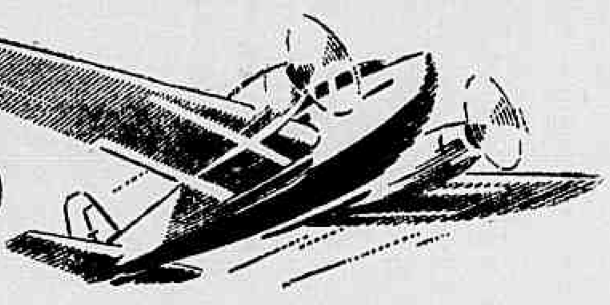

O NOVO CHEVROLET 1940

É UM PRODUCTO DA GENERAL MOTORS

CHINDLER & ADLER
Rua Figueira de Mello, 313
Filial de Copacabana: Rua Salvador Corrêa, 86

MESBLA S/A
Rua do Passeio, 48-54 — Av. Oswaldo Cruz, 73 - Praia do Flamengo
Filial em Nictheroy: Rua Visconde do Rio Branco, 339

CIRB S. A.
Av. Rio Branco, 180 (Edificio do Club Naval)
Deposito: Rua Pharoux, 3 (Edificio das Barcas)

A Situação Mundial

Resumo dos acontecimentos, organizado pela Agencia Nacional, Brasil

Quinta-feira, 14 de dezembro

— Desde o inicio das hostilidades navios de guerra inglezes procuravam no Atlantico Sul um cruzador allemão de bolso, que nessa zona constituia uma ameaça permanente á navegação mercante dos paizes em luta com a Allemanha. Falava-se que esse cruzador era o "Admiral Scheer", ao qual se attribuiu a responsabilidade pelo torpedeamento do "Clement". No dia anterior foi, afinal, descoberto pelos cruzadores inglezes "Exeter", "Ajax" e "Achille" que com elle entraram em contacto. Não se tratava do Amiral Scheer", mas do "Admiral Graf Spee". Do mesmo typo. Trocaram tiros a duzentas milhas da costa uruguaya. Da praia, poude-se acompanhar o desenvolvimento da operação. O combate durou cerca de quatro horas. O "Admiral Graf Spee" consegue por ultimo, escapar aos seus perseguidores, entrando no porto de Montevidéo. Tinha dois grandes rombos na torre de commando e varios outros em diversos pontos. A seu bordo etsavam 36 mortos e 60 feridos. Immensa multidão se agglomera no cáes, para assistir ao desembarque dos mortos e dos feridos. Entre estes acha-se o commandante do navio. Funccionarios do governo, que estiveram a bordo de lá trouxeram informações detalhadas sobre o combate. Iniciou-se no momento em que o cruzador allemão procurava se approximar do navio francez "Formose" que se dirigia para Buenos Aires e ora escoltado pelo "Ajax", que solicitou o auxilio de dois outros cruzadores britannicos, o "Exeter" e o "Achille", que tambem navegavam nas proximidades, comboiando o "Alcantara" e o "Highland Princess". O combate travou-se quasi na embocadura do rio da Prata. Quando se approximaram os dois outros cruzadores, a batalha entrou então, na sua phase mais importante e decisiva. O "Admiral Graf Spee", envolvido em intenso fogo, rumou para o litoral refugiando-se em Montevidéo. O "Exeter" soffreu tambem damnos, que o obrigaram a procurar um outro porto, onde estava o inimigo ancorado.

O "Achille" e o "Ajax" parece que nada soffreram. O commandante do cruzador allemão disse aos jornalistas que se tivesse sido atacado sómente por dois teria continuado o combate que abandonou por não ser possivel resistir ao fogo de tres navios ao mesmo tempo. Os feridos já foram retirados de bordo e levados para um hospital. O "Admiral Graf Spee" tem um prazo de 48 horas para deixar Montevidéo. Tanto o Almirantado britannico como o commando naval allemão fizeram publicar communicados a respeito. O commando naval allemão diz que o cruzador de bolso foi atacado depois de ter posto a pique dois vapores britannicos, e accrescenta que o "Exeter" foi posto fóra de combate e que outro navio de guerra, não identificado, ficou avariado.

O Almirantado britannico, na sua nota confirma as avarias soffridas pelo "Exeter" e desmente que os inglezes tenham feito uso de gaz durante o combate como se noticiou inicialmente. E adeanta que se o vaso de guerra allemão não ficar internado, os navios britannicos procurarão impedir que elle saia do porto.

Depois de uma sessão movimentada, em que se travaram impressionantes debates, a Assembléa das Ligas das Nações resolve não sómente condemnar a Russia como estado aggressor como tambem a decretar sua expulsão do seio da sociedade. Abstiveram-se de votar a China, a Grecia, a Yugoslavia e a propria Finlandia, esta por ser interessada no caso. Os membros da Liga que apoiaram as propostas estão compromettidos a prestar assistencia ao paiz aggredido. O governo britannico já está tomando providencias para auxilial-o materialmente na defesa de seu territorio. O representante do Mexico fez objecção ao movimento para expulsão da Russia. Entretanto, no mesmo discurso, expressou a sympathia do seu paiz pela causa da Finlandia. Na Camara dos Communs, o sr. Chamberlain frisa que o ataque russo "constitue um ultraje á consciencia do mundo". Diz, ainda, o primeiro ministro que Allemanha formou ao lado do aggressor, e que a Finlandia está se mostrando um grande combatente.

As ultimas informações procedentes da zona de guerra, registam grandes perdas para os russos nos combates travados no isthmo da Karellia, e que nas margens do Lago Ladoga, as baterias finlandezas forçaram o inimigo a uma retirada. Quanto aos outros sectores, as informações dizem que os finlandezes estão se retirando para o sul, devido á pressão do nivasor, a leste. O communicado do exercito finlandez declara que pelo menos, temporariamente, está detido o avanço e que em todo front a luta prosegue com violencia.

O Almirantado inglez annuncia a perda do destroyer "Duschess", esclarecendo que o mesmo collidiu com outro navio de guerra cujo nome não revela. Não presta nenhum outro detalhe a não ser que 22 tripulantes se salvaram. No litoral da Noruega, a Inglaterra perde outro navio, o "Bept ford" mercante, torpedeando por um submarino allemão.

No front occidental, as actividades se limitaram a algumas incursões de patrulhas nos sectores do Mosella e do Rheno.

O ministro do Trabalho vae inaugurar a Exposição Nacional de Pernambuco

ACOMPANHADO DE PEQUENA COMITIVA SEGUE 'AMANHA DE AVIÃO PARA AQUELLE ESTADO O SR. WALDEMAR FALCÃO

Pelo avião da carreira segue amanhã para Recife o ministro Waldemar Falcão que. como representante do sr. Getulio Vargas e do governo nacional. presidirá. na noite de sabbado. a inauguração da Grande Exposição Nacional de Pernambuco. O ministro do Trabalho segue acompanhado do sr. Marcial Dias Pequeno seu secretario particular. do jornalista João Duarte Filho e do dr. Helvecio Xavier Lopes presidente do Instituto de Transportes e Cargas.

Em Recife onde demorará até o dia 21 quando regressará tambem de avião o ministro do Trabalho além de inaugurar o grande certame nortista visitará as repartições que o Ministerio mantém naquelle Estado. Do programma de sua estada em Recife faz parte. igualmente. numerosas visitas as obras que vem sendo realizadas no Estado pelo interventor Agamemnon Magalhães.

Para trazer uma observação completa sobre as realizações do interventor pernambucano e sobre as condições de vida do trabalhador nordestino o sr. Waldemar Falcão visitará tambem o interior do Estado e. possivelmente. uma das suas uzinas de assucar que é a industria caracteristica de Pernambuco.

O regresso do ministro Waldemar Falcão e de sua comitiva está marcado para o proximo dia 21 pelo avião da Panair.

O novo procurador adjunto da Fazenda Municipal

NOMEADO O SR. OCTAVIO DE CAMPOS TOURINHO

Por acto do prefeito do Districto Federal acaba de ser nomeado para o cargo de adjunto de Procurador da Fazenda Municipal, o dr. Octavio Campos Tourinho, que vinha exercendo as funcções de secretario particular do governador da cidade.

A escolha do dr. Campos Tourinho foi muito bem recebida, pois se trata de um funccionario exemplar, de um espirito culto acostumado ás lides juridicas nas quaes sempre se revelou um estudioso dedicado.

No cargo que occupou até hontem, o dr. Campos Tourinho soube conquistar a estima e a admiração de todo o funccionalismo do municipio e correspondeu á confiança do prefeito Henrique Dodsworth, que, agora lhe dá um justo premio que importa num reconhecimento dos seus meritos.

CLINICA
— de —
VIAS URINARIAS
DR. SAMPSON F. PINTO
R. 7 de Setembro 180-1°
14 ás 18 hs. — Tel. 22-2595

Abolido em Portugal o Imposto de Pesca

LISBOA, 14 (United Press, Agencia Norte Americana) — A Assembléa Nacional approvou por unanimidade a Lei de Meios.

O deputado Nobre Guedes apresentou um projecto supprimindo a autonomia administrativa e financeira de que gozam varios estabelecimentos de ensino official subordinados ao Ministerio da Educação.

Entre esses estabelecimentos citam-se as universidades de Lisboa, Coimbra e Porto.

A Assembléa ratificou o decreto que declara abolido, a partir de 1°. de Janeiro de 1940 o imposto sobre a pesca.

Collegio Pedro II — Externato

Previne-se aos alumnos da 4ª serie que os exames respectivos serão effectuados, na proxima segunda-feira, 18 do corrente, ás 11 e ás 16 horas, respectiva. mente.

A exposição dos phenomenos da corrosão organizada pela Anglo-Mexican

Já tivemos occasião de registar em nosso noticiario a proxime abertura da exposição acima, e que constituirá uma attracção para o nosso publico devido á sua originalidade e utilidade.

Essa exposição será inaugurada como foi dito nos primeiros dias de janeiro vindouro, e dado que é a primeira sobre a materia a ser apresentada no Brasil, tudo faz crer que será alvo de grande curiosidade por parte do nosso publico. Convém desde já saber que a mesma não terá propaganda de especie alguma, sendo apenas a sua realização um desejo da direcção da Anglo-Mexican em reproduzil-a em nosso paiz tal como foi levada a effeito em outros como, Inglaterra, França, Belgica, Hollanda, Suissa e, recentemente, Argentina.

Em vista do alcance dessa exposição não temos a menor duvida que os nossos technicos e industriaes encontrarão nella alguma coisa de real interesse e utilidade.

Assim, os phenomenos postos em relevo abrangerão as seguintes especies de corrosão:

a) — corrosão na agua;
b) — corrosão no ar;
c) — corrosão anaerobia;
d) — corrosão electrica (devido ás correntes vagabundas).

A par da demonstração dessas diversas especies de corrosão, serão detalhadamente explicados os meios empregados para combatel-as.

A Anglo Mexican imprimiu tambem um livreto, elucidativo e que por si só vale como um pequeno tratado sobre o assumpto, os quaes serão distribuidos no local aos interessados durante o funccionamento da exposição.

A exposição occupará todo o salão de Inverno do Automovel Club do Brasil e estará disposta em artisticos e elegantes mostruarios.

A França e os Povos Latinos

COMO FALOU NA ASSOCIAÇÃO DE IMPRENSA LATINO-AMERICANA O EX-PREMIER CAMILLE CHAUTEMPS

Ex-primeiro ministro Camille Chautemps

PARIS, 14 (Agencia Nacional, Brasil) — Falando hoje por occasião do almoço realizado na Associação de Imprensa Latino-Americana, o ex-primeiro ministro Chautemps declarou que a França luta em defesa dos ideaes communs da civilização christã das nações latino-americanas.

Proseguindo, o orador affirmou que a França deseja desenvolver mais intimas relações com os povos latinos, cujos regimes se fundem no respeito á liberdade e á humanidade. Usaram tambem da palavra os srs. Souza Dantas e Carcano.

Homenagem ao juiz dr. Eugenio Martins Pinto

No proximo dia 16 transcorre a data do anniversario natalicio do illustre juiz de menores. substituto. dr. Eugenio Martins Pinto.

Seus amigos. admiradores e collegas da Justiça local onde se reunirão na séde do Juizo. a rua dos Invalidos n. 152. ás 14 horas. em sessão solenne. na qual o integro magistrado será condignamente homenageado. como prova de apreço e da admiração de que se tornou credor de todos pelas suas qualidades moraes e intellectuaes.

A's 9 horas e meia no altar mór da igreja do Carmo. a rua 1° de Março. será resada missa em acção de graças. revestindo-se o acto religioso de significativa imponencia. demonstrando-se com essas solennidades que se ha apreciado no seu justo valor os relevantes serviços que o integro juiz de menores substituto em exercicio tem prestado á causa da infancia desvalida.

DR. NEWTON MOTTA
(Cirurgião do Hospital S. Francisco e da Caixa da City; ex-Chefe dos Serviços de Gynecologia e Obstetricia da Benefic. Hespanhola)
OPERAÇÕES — DOENÇAS DE SENHORAS — PARTOS
Consultorio:
Rua Ouvidor, 164-1.° sala 47
Terças, quintas e sabbados
— 2 ½ ás 4 —
Attende chamados
Tel. 28-6282

ESCRIPTORIO DE ADVOCACIA
CIVIL, COMMERCIAL E CRIMINAL
Questões Administrativas e Fiscaes — Contratos e Distractos Commerciaes — Defesa em todas as Repartições Federaes e Municipaes — Representantes nos Estados
Drs. Heider Villares Sucena — J. Araujo Villela e Paulo Faria de Mendonça
RUA DO OUVIDOR N.° 183 — 2.° Andar
SALA 204 — TELEPHONE 42-7802

Os Descontos em Folha

O funccionalismo civil vê se approximar o dia de Natal sem que surja um signal no sentido de lhe ser concedido o beneficio que elle tanto aspira neste mez: a suspensão das consignações em folha. Destas mesmas columnas, enterpretando o pensamento de milhares de serventuarios da Nação, já transmittimos ao eminente sr. Getulio Vargas um caloroso appello para que sejam attendidos os auxiliares humildes da sua administração.

Não se trata, evidentemente, de uma esmola aos servidores do Estado. E' justo, porém, que no mez em que todos recebem gratificações e com estas podem passar um Natal melhor, ao lado das suas familias, recebam os funccionarios publicos essa dadiva do Governo Federal. Cumpre salientar que o favor não sobrecarrega os cofres publicos, não augmenta as despesas do paiz, não exige abertura de creditos extraordinarios. Um simples decreto-lei do presidente da Republica será sufficiente para trazer alegria a innumeros lares brasileiros, na maioria dos quaes a miseria vive aquartelada sem querer abandonar o seu posto sinistro.

* * *

Póde-se dizer que os funccionarios consignados são justamente os que menos percebem dos cofres da Nação. São os que ganham de um conto de réis para trás. Sobrecarregados de familia, com tremendas responsabilidades quanto á educação dos seus filhos, obrigados a se apresentarem bem vestidos a repartição, elles são forçados a recorrer ás instituições autorizadas a lhes fazer emprestimos. Não haverá exaggero em se affirmar que mais de dois terços desses funccionarios estão presos a emprestimos contrahidos, grande parte para attender a molestias de pessoas de familia e ao sustento dos filhos, porque os vencimentos normaes não lhes chegam.

Ha pouco, o Departamento Administrativo do Serviço Publico deu um parecer ao pedido que ao sr. Getulio Vargas dirigiu um grupo de funccionarios do Rio Grande do Sul. O DASP, no referido parecer, manifestou-se contrario á pretensão, allegando que o funccionalismo já fôra beneficiado pela lei que regulou as consignações em folha. Não discutamos aqui a extensão das vantagens concedidas aos servidores do Estado porque o DASP poderia perder no apêsto dos argumentos. Admittamos, portanto, a sua these. Mas, o que pretendem agora os serventuarios do paiz é a suspensão de plano das consignações, a suspensão total dos seus descontos, para que lhes sejam pagos vencimentos integraes neste mez de dezembro. Um pequeno beneficio recebido não resolve a situação. Aliás, nem motivos de ordem material teve o DASP em se manifestar daquella fórma, porque, como já salientamos, a suspensão das consignações nenhum prejuizo traz ao governo. E' uma questão apenas de boa vontade e de generosa compreensão de solidariedade humana. Nada ou pouco adeanta pagar aos funccionarios os vencimentos de dezembro, com antecipação, pois apenas lhes permittirão attender ás suas despesas normaes, com as aperturas do costume.

* * *

No ultimo editorial em que tratamos desse assumpto, dissemos que o funccionalismo ainda confiava no espirito de justiça do presidente Getulio Vargas. O chefe do Governo sempre se mostrou um amigo dedicado daquelles que servem á sua administração, dedicando-se com zelo e probidade á boa marcha dos negocios publicos. Ainda é tempo de se attender aos appellos que ao illustre presidente dirigem os funccionarios publicos, pois sómente hoje se encerram as folhas nas repartições. E a esperança que nutriam os servidores do Estado ainda permanece como dantes.

TOPICOS

OPPORTUNIDADES COMMERCIAES

ABRINDO-SE qualquer publicação de caracter commercial por mais simples e inferior que seja ella, encontramos inevitavelmente uma pagina permanente com o titulo de "opportunidades commerciaes". Nessa pagina são dados endereços de firmas estabelecidas em todas as partes do mundo que pretendem negociar com o Brasil para comprar os nossos productos regionaes ou para vender-nos os seus. Geralmente essas firmas estrangeiras querem comprar. E comprar tudo. Generos alimenticios, couros, sementes, vegetaes, frutas, pelles, favas, oleos vegetaes. Tudo, emfim. Essas informações são fornecidas quasi sempre pelos departamentos governamentaes que tratam das nossas relações com o exterior. Parece-nos que o papel desses departamentos, no caso, é apenas este de receber e fornecer simplesmente esses endereços.

Trata-se, como se vê, de firmas que têm pelo menos alguma curiosidade pelo Brasil, tanto assim que, sem maiores informações a nosso respeito procuram entrar em relação com o nosso organismo commercial. Deviamos era alimentar esta curiosidade. O primeiro a registar e usar esses endereços deveria ser portanto o proprio Brasil. Feito isto por intermedio de uma das suas organizações, enchel-os depois com uma publicação interessante sobre a vida nacional. Vendo-se assim objecto das attenções do proprio Governo brasileiro este commerciante desconhecido de algum recanto do mundo que dera espontaneamente o primeiro passo para nós, seria, dahi por deante, um velho amigo nosso sempre prompto a prestar informações a nosso respeito e a interessar-se cada vez mais pelo nósso paiz.

POR QUE CINCO?

ESTA' sendo examinada pelo Ministerio da Justiça uma suggestão interesante —: a da reforma do decreto 5.481, de 25 de junho de 1928.

Effectivamente, estipula aquelle diploma legislativo, em seu artigo primeiro, que sómente "os edificios de mais de cinco andares" "poderão ser allienados, em todo ou em parte", "constituindo cada apartamento uma propriedade autonoma, sujeita ás limitações estabelecidas nesta lei".

O numero cinco é inteiramente arbitrario. Para justifical-o, não ha senão palpite ou sympathia do autor da lei pelo algarismo. Por que cinco e não dois, sete ou dez?

A limitação imposta pelo decreto 5.481 constitue hoje um entrave muito grave para o desenvolvimento da cidade e para o conforto da população carioca.

Com effeito, o novo Codigo de Obras do Districto Federal determinou, por considerações de ordem urbanistica, que em cerca de dois terços da area desta capital só possam ser construidos predios com tres pavimentos no maximo.

As duas disposições legaes se chocam, criando, deante do encarecimento constante do preço dos terrenos um entrave para a realização do programma de facilitação da casa propria para as classes menos favorecidas da fortuna.

Certamente a suggestão será adoptada pelo ministro da Justiça, sempre tão desejoso de adaptar a legislação aos reaes interesses e necessidades do paiz.

ACTOS DO GOVERNO

O presidente da Republica assignou os seguintes decretos:

NA PASTA DA FAZENDA

Promovendo os agentes fiscaes do imposto de consumo: Aguinaldo Araujo do interior de Goyaz para o interior de Alagôas; Crinauro da Costa Miranda, do interior de Alagôas para o interior da Bahia; Manoel Solano Nunes Machado, do interior de Pernambuco para a capital do Estado; e, removendo o do interior da Bahia, Hilario Alves Amorim, do interior da Bahia para o interior de Pernambuco; readmittindo Jacintho de Oliveira Machado no logar de agente fiscal do imposto de consumo no interior de Goyaz; e aposentando Francisco Camargo Junior, em identico cargo da capital de Pernambuco.

Nomeando guardas aduaneiros: Agostinho Carneiro da Cunha, guarda fiscal da agencia fiscal para a Alfandega de Florianopolis; Benedicto Silverio dos Santos, guarda fiscal interino, para a Alfandega de Belém, no Pará; Braulio Penna Forte de Negreiros, carteiro dos Correios e Telegraphos para a Alfandega de Livramento, no Rio Grande do Sul; Diogenes Ramiro de Carvalho, funccionario do Ministerio da Agricultura para a Alfandega de Corumbá, Matto Grosso; José Aragão, marinheiro, classe D, das Alfandegas, para a Alfandega desta capital; o telegraphista adjunto José Eugenio Falcão Alves para a Alfandega de Livramento, no Rio Grande do Sul; o guarda fiscal classe B, Raul de Brigido Borba, para a Alfandega de Fortaleza, no Ceará, e o trabalhador das Alfandegas Tulio Lapagesse de Pinho para a Alfandega de Corumbá, Matto Grosso.

Promovendo na carreira de guarda aduaneiro: da classe E para a classe F, Antonio Francisco Duarte; da classe D para a classe E, Fausto Bezerra de Medeiros e Francisco de Medeiros Corrêa; e na carreira de machinista maritimo: da classe E para a classe F, Alfredo Servulo da Silva e da classe F para a classe G, José Maús.

Removendo, a pedido, o official administrativo Almir de Oliveira e Silva, da Delegacia Fiscal em São Paulo para a Delegacia Fiscal em Minas Geraes.

Concedendo: aposentadoria a Raymundo da Silva Costa, collector federal em Pojuca, na Bahia; e exonerando a Armando Leopoldo Fernandes, despachante aduaneiro junto á Alfandega de Manáos.

Declarando sem effeito o decreto que nomeou Sylvia do Amaral Fontoura para a classe C, da carreira de dactylographo para a Alfandega de Victoria, por não ter tomado posse no prazo da lei.

NA PASTA DA AGRICULTURA

Nomeando membros do Conselho de Fiscalização das Expedições Artisticas e Scientificas no Brasil: o major do Exercito Nacional Armando de Carvalho Dias, como representante do Serviço Geographico e Historico Militar; a dra. Bertha Maria Julia Lutz, como representante do Museu Historico Nacional do Ministerio da Educação; João Angyone Costa, conservador, como representante do Museu Historico Nacional do Ministerio da Educação; e o conselheiro de Embaixada Abelardo B. Bueno do Prado, como representante do Ministerio das Relações Exteriores.

Transferindo o desenhista Gustavo Gonçalves de Souza e Silva Filho para a carreira de engenharia.

Promovendo, por antiguidade ás classes immediatamente superiores: o veterinario da classe H, Pedro Bertolucci; o desenhista da classe F, Enéas Wickers de Mesquita; o bibliothecario da classe H, Dolores Inglezias; o official administrativo da classe H, Archibaldo Smith; o official administrativo da classe I, Astolpho de Lucca; e o official administrativo da classe J, Annibal Xavier Rodrigues; e por merecimento: o bibliothecario da classe I, Albertino de Araujo Cesar e o veterinario sanitarista da classe J, João Maximo de Campos.

Aposentando o official administrativo Agenor Corrêa.

Exonerando Antonio Mies Filho, da carreira de pratico rural, por ter aceitado outro cargo publico.

Annullando o decreto que tornou sem effeito o que transferiu o official administrativo Ermelinda da Graça Castellões, do Ministerio da Agricultura para o Tribunal de Contas.

Exonerando dos cargos que exercem interinamente de agronomos da classe G: Antenor Alves Pedrosa, Bento Pires Dias, Ernani Bittencourt Cotrim Filho, Jorge Duprat Cardoso, Luiz Antonio Tavora Silva, Moacyr Bastos, Nearco Martini e Nelson Martins Borges.

Decretos-leis assignados

Por decreto-lei assignado pelo presidente da Republica, a Revista de Serviço Publico, editada pelo Departamento Administrativo do Serviço Publico, fica reconhecida como orgão de interesse da Administração, tendo um director, designado pelo presidente do Departamento referido, dentre o corpo de redactores constituido por funccionarios requisitados e extranumerarios admittidos na fórma da legislação em vigor.

A orientação da Revista competirá ao presidente do citado Departamento e a direcção technica e administrativa ao seu director, sob o controle economico e financeiro do chefe dos serviços auxiliares.

— Foi assignado decreto-lei, pelo presidente da Republica, prorogando a vigencia do credito especial aberto para attender á restituição da taxa de 2% ouro devida ao Governo do Estado do Ceará, e revigorado pela lei n. 155, de 23 de dezembro de 1935, o qual deverá vigorar até o exercicio de 1943, inclusive.

— O presidente da Republica assignou decreto-lei elevando para um conto de réis o sello por verba das autorizações previstas nas letras C e E do n. 91 da tabella B, § 1º, do decreto n. 1.137, de 7 de outubro de 1936; ficando sujeito ao sello addicional de quinhentos mil réis o Banco, casa ou agencia bancaria, que destacar empregado seu, como correspondente especial, para localidade diversa daquella em que tem séde, ou, nas mesmas circumstancias, installar escriptorio que não tenha mais de dois empregados. O sello de que trata este decreto será pago por verba, no proprio acto da autorização para funccionamento do Banco, casa bancaria ou agencia, sob cuja immediata dependencia estiver o correspondente ou escriptorio; e, para a nomeação do correspondente especial ou installação de escriptorio, nos termos deste decreto, é sufficiente que o Banco requeira á Directoria das Rendas Internas a expedição de guia para pagamento do sello mediante annotação na propria carta-patente da agencia, sob cuja dependencia estiver o correspondente ou o escriptorio. O presente decreto entrará em vigor na data de sua publicação.

— O presidente da Republica considerando que a contribuição bancaria, de que tratam o art. 5º § 1º, letra E, da lei numero 4.182, de 13 de novembro de 1920, e o artigo 42, do decreto n. 14.728, de 16 de março de 1821, vem sendo recolhida aos cofres publicos, ainda na base da tabella constante do art. 30 da lei n. 4.984, de 31 de dezembro de 1925, que orçou a receita geral da Republica para o exercicio de 1926; considerando que o volume do negocio dos bancos e casas bancarias cresceu sensivelmente e ainda que a alludida tabella não obedece a um criterio uniforme, assignou decreto-lei estabelecendo que a contribuição annual dos bancos e casas bancarias, pelo seu funccionamento, será cobrada na base da seguinte tabella:

Casas bancarias: com capital de 250:000$ — 1:250$; mais de 250:000$ até 300:000$ — 1:500$; mais de 300 até .... 400:000$ — 2:000$; mais de 400 até .... 500:000$ — 2:500$000.

Bancos: de 500 até 600:000$ — 3:000$; mais de 600 até 700:000$ — 3:500$ mais de 700 até 800:000$ — 4:000$; de 800 até .... 900:000$ — 4:500$; de 900 até 1.000:000$ — 5:000$; de 1.000 até 2.000:000$ — 10:000$; de 2.000 até 3.000:000$ — 15:000$; de 3.000 até 4.000:000$ — 20:000$; de 4.000 até .... 5.000:000$ — 25:000$; de 5.000 até 6.000:000$ — 30.000$; de 6.000 até 7.000:000$ — ...... 35:000$; de 7.000 até 8.000:000$ — 40:000$.

As succursaes de Bancos estrangeiros, que, na conformidade do art. 20 do decreto n. 14.728, de 192, só podem se estabelecer no Brasil com o capital inicial de 9.000 contos, pagarão, pelo seu funccionamento, a contribuição annual constante da seguinte tabella:

Com o capital de 9.000:000$ — 45:000$; de 9.000 até 10.000:000$ — 50:000$; de .... 10.000 até 11.000 contos — 55:000$; de .... 11.000 até 12.000 contos — 60:000$; de 12.000 até 13.000 contos — 65:000$; de 13.000 até 14.000 contos — 70:000$; de 14.000 até .... 15.000 contos — 75:000$; de 15.000 até .... 16.000 contos — 80:000$; de 16.000 até .... 17.000 contos — 25:000$; de 17.000 até .... 18.000 contos — 90:000$; de 18.000 até .... 19.000 contos — 95:000$ e de 19.000 até .... 20.000 contos — 100:000$000.

Nenhuma outra contribuição será cobrada a titulo de quota de fiscalização bancaria: devendo a contribuição a que se refere este decreto-lei ser paga em prestações semestraes adeantadas e eguaes, mediante guia visada pela repartição competente, devendo ser recolhida até o dia 10 dos mezes de janeiro e junho de cada exercicio; e, o não recolhimento da contribuição bancaria no prazo acima alludido sujeitará o infractor á multa de cinco contos de réis, que será imposta, mediante auto ou representação, na fórma da legislação em vigor. A contribuição devida pelo funccionamento das agencias ou filiaes poderá ser recolhida pela matriz na sua séde, cabendo á repartição onde se effectuar esse recolhimento fazer, por telegramma, as necessarias communicações; sendo que sómente até 30 de junho de 1940 poderão funccionar as casas bancarias de capital inferior a .... 250:000$000.

— Pelo presidente da Republica foi assignado decreto-lei tornando extensivo ao exercicio de 1940 o prazo de vigencia do credito especial de quatro mil contos de réis, aberto pelo decreto-lei n. 660, de 1º de setembro de 1938, pelo Ministerio das Relações Exteriores, referentes á construcção da ponte internacional sobre o rio Uruguay.

— Foram assignados decretos-leis pelo presidente da Republica abrindo os seguintes creditos: supplementar de 2.000:000$ pelo Ministerio da Guerra para o serviço de aviação; supplementar de 2.785:000$ pelo Ministerio da Marinha, para reforço das verbas de pensões provisorias, aposentados e jubilados, etc.; supplementar de ...... 16:201$900 para attender a restituição dos direitos pagos em 1937 pelo cidadão uruguayo José Maria dos Santos, á agencia fiscal de Jaguarão; especial de 2:680$ para attender ao pagamento da gratificação mensal de 300$ a que tem direito, no periodo de 3 de abril a 31 de dezembro de 1939, o secretario da Procuradoria Geral da Justiça Militar; especial de 5:670$ para attender neste exercicio o pagamento de differença de vencimentos ao director, em commissão, do Serviço de Estatistica da Previdencia e Trabalho; e supplementar de .... 42:700$ para reforço das dotações do actual orçamento do Ministerio da Educação, verba 2ª — Material — do Preventorio Paula Candido.

— O presidente da Republica assignou decreto designando o bacharel Romero Estellita Cavalcanti Pessôa, director geral da Fazenda Nacional, para responder pelo expediente do Ministerio da Fazenda, durante a ausencia do respectivo titular, dr. Arthur de Souza Costa.

HONTEM NO CATTETE

No Palacio do Cattete conferenciaram e despacharam hontem com o presidente da Republica, os srs. almirante Aristides Guilhem, ministro da Marinha e general Eurico G. Dutra, ministro da Guerra.

— O presidente da Republica recebeu em audiencias, o ministro Bento de Faria, presidente do Supremo Tribunal Federal; e o coronel Horta Barbosa e o sr. J. Carlos Vital, presidente do Instituto de Reseguros.

NOTAS DO ITAMARATY

O sr. Oswaldo Aranha, ministro das Relações Exteriores, recebeu um convite do "National Farming Institute", de Des Moines, Estados Unidos, para assistir á sua proxima reunião que se realizará em 23 e 24 de fevereiro de 1940.

Essa instituição, cujo objectivo é esclarecer e guiar a opinião publica sobre os principaes problemas nacionaes e internacionaes em fóco, tratará, neste inverno, do seguinte thema: "O Fazendeiro Americano e a Grande Guerra".

Em virtude da approximação crescente e dos sentimentos de cordialidade entre as Republicas deste hemispherio, a sessão de maior importancia desta reunião versará sobre as relações Pan-Americanas em face do thema acima referido.

Depois de consultado o sr. Henry A. Wallace, secretario da Agricultura, e outras pessoas autorizadas, sobre a escolha de uma personalidade de destaque, cuja presença viesse prestigiar a reunião, foi unanimemente indicado o nome do sr. Oswaldo Aranha.

O "National Farming Institute", que se reune annualmente em Des Moines, foi fundado em 1937 sob o patrimonio do Departamento de Agricultura e da Camara de Commercio de Des Moines, com o fim de promover o estudo por meio de discussões claras e objectivas, dos principaes problemas que affectam á agricultura americana e, por conseguinte, aos interesses do paiz.

Desprovido de côr politica, o Instituto é essencialmente um "Forum" destinado a diffundir a instrucção e encorajar o bom entendimento entre os differentes ramos da agricultura, industria e commercio.

Em resposta ao referido convite, o ministro Oswaldo Aranha expediu o seguinte telegramma ao sr. Clifford V. Gregory, do "National Farm Institute" de Des Moines:

"Foi para mim uma honra receber o seu amavel convite para participar da reunião do "National Farm Institute". Infelizmente não me poderei ausentar do Rio, onde minha presença é necessaria. Lamento sinceramente esta circumstancia, pois teria o maximo prazer em estar presente numa reunião tão importante e em rever meus amigos americanos. Saudações. — (a) Oswaldo Aranha".

O commandante do "Graff Von Spee" será intimado a abandonar o porto de Montevidéo dentro de 24 horas

(Conclusão da 4ª. pagina)

DECLARAÇOES DO VIGIA DO PORTO DE MONTEVIDEO

MONTEVIDEO, 14 (U. P., agencia norte-americana) — De accordo com informações fornecidas pelo vigia do porto, ás 1.10 viu de seu posto de observação que um vaso de guerra britannico do typo do "Achilles" que se achava na barra rumava para o leste ancorando fóra do porto, porém sempre em aguas do Rio da Prata.

No momento dentro do porto, a quinhentos metros de distancia do caes, encontra-se o navio de guerra allemão "Admiral Graf von Spee".

MAIS DE UMA CENTENA DE MORTOS E FERIDOS

MONTEVIDEO, 14 (Agencia Nacional, Brasil) — O balanço tragico do combate travado hontem nas aguas uruguayas entre o "Admiral Graf Spee" e tres unidades da marinha de guerra britannica é, segundo os ultimos informes colhidos pela Agencia ingleza Reuter, de mais de uma centena de mortos e feridos.

NÃO FORAM EMPREGADOS GAZES ASPHYXIANTES

LONDRES, 14 (Agencia Nacional, Brasil) — O Almirantado britannico, por intermedio da agencia ingleza Reuter, repelle formalmente as declarações allemãs "de que os feridos do "Admira Graf Spee" tinham sido attingidos pelos gazes asphyxiantes das granadas inglezas" e affirma que a marinha britannica desconhece esses methodos de guerra.

SERÃO INHUMADOS HOJE OS MARINHEIROS ALLEMÃES

MONTEVIDEO, 14 (Agencia Nacional, Brasil) — Informa a agencia italiana Stefani, que embarcaram em um pequeno vapor trinta e seis urnas de madeira destinadas a receber os corpos dos marinheiros allemães mortos durante o combate do "Admiral Graf Spee" com tres unidades da marinha de guerra britannica. Esses corpos serão inhumados amanhã, no cemiterio do Norte desta capital.

A BORDO O MINISTRO ALLEMÃO

BERLIM, 14 (Agencia Nacional, Brasil) — Noticiam de Montevidéo, para a agencia allemã D. N. B., que a uma hora da manhã de hoje o ministro allemão, sr. Langmann, subiu a bordo do cruzador de bolso "Admiral Graf Spee". Um forte cordão de isolamento da policia uruguaya impediu que o povo chegasse perto do logar onde está atracado o couraçado allemão.

AVARIADOS OS TRES CRUZADORES BRITANNICOS

BERLIM, 14 (Agencia Nacional, Brasil) — Despachos aqui recebidos de Montevidéo pela agencia allemã D. N. B. dizem que até agora não se têm dados certos sobre as baixas inglezas na batalha naval de hontem na costa uruguaya, considerando-se, entretanto, que sejam bastante elevadas, pois todos os tres cruzadores inglezes que tomaram parte na luta ficaram avariados.

O governo da Venezuela procura melhorar a producção do café

DENTRO DE DOIS MEZES ESTARÃO FUNCCIONANDO MAIS TRES CENTROS DE CAFE'

WASHINGTON, 14 (U. P., agencia norte-americana) — O governo da Venezuela está se esforçando para melhorar a qualidade do café produzido em pequenas plantações daquelle paiz, segundo um relatorio fornecido pelo consul dos Estados Unidos em Caracas, sr. S. E. Mc Millan, que vem de ser divulgado pelo Departamento de Commercio dos Estados Unidos.

Uma medida nesse sentido foi o estabelecimento de tres centros caféeiros situados em Merida, Trujillo e Monagas. O plano do governo é de utilizar estes tres centros para garantir aos pequenos productores um preço padrão para o café, com base na qualidade. Este processo, acredita-se, criará um desejo por parte dos cafeicultores para melhorar ainda mais a qualidade de seu producto.

No passado, diz-se, os corretores de café da Venezuela iam ao interior do paiz e faziam negocios directos com os pequenos productores de café, o que em geral redundava em desvantagem para estes ultimos.

O governo tem mais tres centros de café em construcção em Rubio, Tachira e Barquisimeto. Estes centros, ao que se espera, devem começar a funccionar dentro de dois mezes.

DE NOVO NO "METRO", "O MAGICO DE OZ"!

SERÁ A PREÇOS COMMUNS, A RE APRESENTAÇÃO, HOJE, DO FAMOSO E SEDUCTOR FILM TECHNICOLOR

Judy Garland, Ray Bolger, Jack Haley, Bert Lahr (o Leão Covarde!), todos estarão de novo no "Metro" em "O Magico de Oz"!

Vindo de encontro aos desejos de toda uma legião (milhares e milhares não o puderam ver, dadas as lotações esgotadas do "Metro"; outros milhares e milhares querem revel-o, para evocar o encantamento), "O Magico de Oz" reapresentará, hoje, no "Metro", a preços communs. Não ha duvida que a producção technicolorida Metro G. Mayer, inspirada na fantasia de Frank Baum, constituiu a festa da temporada. Film algum encantou, este anno, como "O Magico de Oz" — e dahi a expectativa em torno do exito que espera esta sua reapresentação. Judy Garland, Frank Morgan, Jack Haley, Ray Bolger, Bert Lahr (este é o engraçadissimo e pittoresco Leão Covarde, não esqueçamos!), Billie Burke, emfim, todos os felizes interpretes do riquissimo e captivante espectaculo estarão, assim, no "Metro", revivendo as sequencias encantadoras do "prodigio dos prodigios". Domingo ás 10 horas, para o mundo infantil, haverá "matinée" extra no "Metro". Não se pode deixar de frizar que, embora espectaculo gratissimo para as sensibilidades dos adultos, "O Magico de Oz" é todo um inesquecivel motivo de encantamento para as platéas infantis...

CARTAZ DO DIA

SÃO LUIZ — "Beau Geste" (Paramount) com Gary Cooper — Horario: 2 — 4 — 6 — 8 e 10 horas.

PLAZA — "Conflicto de duas Almas" (Columbia) com Barbara Stanwyck. — Horario: 2 — 4 — 6 — 8 e 10 horas.

METRO — "O Magico de Oz" (Metro Goldwyn) com Judy Garland e Frank Morgan. — Horario: 1|2 dia — 2 — 4 — 6 — 8 e 10 horas.

PALACIO — "Beau Geste". (Paramount) com Gary Cooper. — Horario: 2 — 4 — 6 — 8 e 10 horas.

ODEON — "A Falsaria" (Alliança) com Pola Negri. — Horario: 2 — 4 — 6 — 8 e 10 horas.

IMPERIO — "Filhas Corajosas" (Warner) com John Garfield e Priscilla Lane. — Horario: 2 — 4 — 6 — 8 e 10 horas.

GLORIA — "Hotel para Mulheres" (Fox Film) com Linda Darnell. — Horario: 2 — 4 — 6 — 8 e 10 horas.

PATHE' PALACIO — "O Paraiso das Canções" (Art Film) com Marie Glory. Horario: 2 — 4 — 6 — 8 e 10 horas.

REX — "Dupla Conspiração" (Warner) com Jane Arden. — Horario: 2 — 4 — 6 — 8 e 10 horas.

BROADWAY — "La Maternelle" (Broadway Programma) com Madeleine Renaud. — Horario: 2 — 3.40 — 5.20 — 7.00 — 8.40 e 10.20 horas.

CINEAC TRIANON — "Jornaes". Imprensa Animada Cinenac e Desenhos de Walt Disney.

CENTRO

ELDORADO — "Carne e Unha" e "Miss Arranja Tudo".

PARISIENSE — "Noite do Peccado e "Intriga Internacional".

OPERA — "O Homem que Vivia duas Vidas" e "Filhas Desapparecidas".

METROPOLE — "No Tempo das Diligencias" e "Serviço Secreto Aereo".

PATHE' — "Becco sem Sahida" com Sylvia Sidney.

POPULAR — "Romance do Sul", "O Mysterio de Hollywood" e "O Trio do Gatilho".

PRIMOR — "O Galante Mr. Deeds" e "Nuvens sobre a Europa".

FLORIANO — "A Mocidade de Lincoln" e "Cinco Devem Viver".

PARIS — "A Mulher que não se Deve Amar" e "O Mysterio de Hollywood".

S. JOSE' — "A Mascara de Ferro".

IRIS — "O Capitão Furia" e "Faro de Policia".

IDEAL — "Tres Horas de Amor" e "Chuva de Ouro".

MEM DE SA' — "O Homem das Calamidades" e "Cofre do Barulho".

LAPA — "O Prisioneiro de Zenda" e "Em Pé de Guerra".

BAIRROS

POLYTHEAMA — "Esposa só no Nome" e "Faro de Policia".

GUANABARA — "Aldeia da Roupa Branca".

ROXI — "Mascara de Ferro".

PIRAJA' — "Mãe por Acaso"

IPANEMA — "Alerta no Mediterraneo".

RITZ — "Noite do Peccado".

VARIETE' — "O Galante Mr. Deeds".

AMERICANO — "O Queridinho das Titias" e "Acertando o Caminho".

RIO BRANCO — "Caido do Céo" e "Herõe de Hontem".

CENTENARIO — "De Cabellinho nas Ventas".

BANDEIRA — Pygmalião" e "Mulheres que o Vento Leva".

AVENIDA — "Honolulu!".

AMERICA — "Esposa só no Nome".

CATUMBY — "Deixae-nos Viver" e "Borboleta de Salão".

BRASIL — "Juarez".

GUARANY — "Os Bambas da Alta Sociedade" e "Bandos de Nova York".

APPOLO — "O Morro dos Ventos Uivantes".

S. CHRISTOVÃO — "No Tempo das Diligencias" e "Justiça á Força".

JOVIAL — "O Corsario Negro" e "Cinco Devem Viver".

TIJUCA — "Mr. Moto na Ilha do Terror"e" Mulheres que o Vento Leva".

VILLA ISABEL — Aldeia da Roupa Branca".

VELO — "Serviço Secreto Aereo" e "Rancheiros e Piratas".

EDISON — "Victoria Amarga".

HELIOS — "O Terror dos Maridos" e "Miss Arranja Tudo".

GRAJAHU' — "Carne e Unha".

HADDOCK LOBO — "Attracção da Carne" e "Bandido Confiante".

MARACANÃ — "Mãe por Acaso".

FLUMINENSE — "O Capitão Furia" e "De Cabellinho nas Ventas".

SUBURBIOS

(CENTRAL)

MASCOTTE — "Attracção da Carne" e "Pae Inexperiente".

MEYER — "Alliança de Aço" e "O Homem da Pasta".

PARA TODOS — "Duas Vidas" e "A Marca do Crime".

BEIJA-FLOR — "O Corsario Negro" e "Rosalie".

QUINTINO — Sessenta annos de Glorias" e "Rumo á Santa Fé".

PIEDADE — "Juarez".

COLYSEU — "Luiza" e "Hospede Inesperado".

ALPHA — "Tinha que Ser Tua", "Deixae-nos Viver" e "Apenas Marido".

MODELO — "Este Mundo Louco" e "Laney, Detective".

MADUREIRA — "Esse Mundo Louco" e "Fizeram-na Espiã".

REALENGO — "A Grande Valsa" e Mestra Rural".

IMPERIAL — "Mulher Prohibida" e "Sangue Irlandez".

CAMPO GRANDE — "Canção de Amor".

MODERNO — "Os Tres Mosqueteiros" e "Caminhos Perigosos".

FALSARIA

Uma scena do film "Falsaria"

Só poucas pessoas sabem que a famosa cantora Carmen Casini tem um filho illegitimo. O joven chama-se Cecil e é um bonito rapaz, sem preoccupações e muito mimado pela mãe que lhe fornece sempre o dinheiro que elle esbanja nas suas extravagancias.

Um dia, depois de ter comprado um carro de alto preço, o joven soffre um desastre na pista de corridas.

Sua mãe, que a tudo assistia, corre para o local, enfrentando uma violenta intemperie. Quando chega, mal póde falar, attingida na voz pelos effeitos do tempo. E, chegando á casa, é com profundo abatimento que ella ouve do medico a tragica affirmação de que jamais poderá cantar...

O joven Cecil ignorando a desgraça que attingiu Carmen, continua a esbanjar dinheiro, confiante na bondade e abnegação della...

Todavia, mal sabe que dessa vez ella usa de meios deshonestos para salval-o de uma divida, assignando um contracto para cantar na America e pedindo um adeantamento...

A catastrophe não se faz esperar...

E inevitavel um horrivel escandalo.

E, que decepção para Carmen ao ver que o filho é o primeiro a condemnal-a, della se afastando! Só então comprehende a pobre mãe o erro que commetera fazendo-lhe todas as vontades e, assim, incapacitando-o na luta pela vida.

Mas, o destino arma sua teia. Depois de longos annos de afastamento reapparece na vida da infeliz cantora, em circumstancias altamente emocionantes, o responsavel por aquelle filho illegitimo.

Elle deixou de ser aquelle joven leviano que a abandonára e é agora um respeitado varão disposto a remediar no presente, os erros do passado...

E, o "happy end" desta historia é a reconciliação dos tres e a criação de um lar feliz, onde Cecil terá um pae que o encaminhará na vida provando, mais uma vez, que o amor vence tudo.

"Falsaria" está sendo exhibido desde hoje no Odeon.

"Aconteceu Naquella Noite", segunda-feira, no Plaza

Clark Gable e Claudette Colbert em um dos suggestivos momentos da comedia da Columbia "Aconteceu naquella noite", que o Plaza exhibirá a partir de segunda-feira

A immensa curiosidade dos "fans" já vae ser satisfeita, na proxima segunda-feira, pois, nessa data, "Aconteceu Naquella Noite" estará em exhibição no Plaza, para explicar aos "fans" que se interessam por esse seductor film da Columbia, a tal historia, em versão ultra-moderna das "muralhas de Jerichó" que foram derrubadas naquella noite — facto lendario de éras remotas, transplantado para esta época de vertigem...

Todo mundo quer saber como um acontecimento tão antigo póde se enquadrar numa historia tão actual em que palpita a arte provocante de Claudette Colbert, rivalizando com o indiscutivel "sex-appeal" de Clark Gable... E a explicação será dada através das scenas sensacionalissimas dessa super-producção de Frank Capra que nos conta a historia de certa millionaria americana, louquinho para ter juizo...

Mil imprevistos empolgantes se dão entre ella e um reporter "sui-generis", até que venham a ser derrubadas "naquella noite" memoravel, as famosas e biblicas "muralhas de Jerichó"...

HOJE, no Rex, "Dupla Conspiração"

Jane Arden, a reporter ousada. Jane Arden, idolo de muitos milhões de fans, espalhados por todo o mundo, de dezenas de milhares de juvenilistas brasileiros, que através uma revista juvenilista, seguem suas arrojadas aventuras, os episodios sensacionaes de sua vida de reporter policial!

A sua figurinha graciosa já é muito conhecida, através o traço feliz do lapis de Monte Barrett E. Ross. Dezenas de milhares de leitores apreciam suas proezas, seguem suas aventuras "torcem" por sua victoria nos mais complicados e tenebrosos casos policiaes. Todos os juvenilistas vibram com o seu dynamismo espectacular!

Pois, agora, vocês vão ter Jane Arden, a reporter policial numero um, quasi que em carne e osso, movendo-se, agindo, combatendo, espreitando na téla do Rex onde a Warner vae lançar o primeiro de uma longa série de films, que relatam as aventuras de Jane Arden. Esse seu primeiro episodio cinematographico se intitula "Dupla Conspiração" e nelle Jane Arden se desdobra numa acção fulminante.

"As 4 Turbulentas"

Vós que já fostes collegiaes, que já recebestes vossos diplomas, que já conheceis a vida da Escola e a escola da Vida, ireis sentir em "As Quatro Turbulentas", esse encantador film da Alliança, com Kate Von Nagy, Théo Lingen e Hans Holt, momentos inesqueciveis de emoções...

Pensareis naquelle saudoso e derradeiro instante em que os mestres vos falaram com carinho, apontando-vos o caminho a seguir e relembrando os dias felizes do convivio escolar...

E durante hora e meia de suave enlevo recordareis através de "As Quatro Turbulentas", os vossos companheiros de classe e de recreio, numa reminiscencia de saudade evocando os dias passados da juventude, da infancia, etc.

"As Quatro Turbulentas" que o Broadway começará a exhibir na proxima segunda-feira, é uma dessas producções evocativas, cheia de jovialidade e alegria, numa pagina realista e inolvidavel que fala muito de cada um de nós. Comedia-dramatica com musica e canções encantadoras desenrolando-se num scenario dos mais bonitos.

Hoje -- na téla do Pathé Palacio -- "Paraiso das Canções"

Mary Glory numa scena do film "Paraiso das Canções que o Pathé Palacio estreará hoje

Uma linda francezinha casa com um napolitano levada pela fascinação da cidade mais alegre do mundo. Na cabecinha penteada por Antoine, um mundo de fantasias... Julgava que a vida era um perpetuo encantamento... Nesse estado de espirito transpõe os humbraes do matrimonio... Soffre o primeiro choque. Encontra na familia do marido um padrão de costumes tradicionaes, uma disciplina ferrea... Verifica que ali todos cuidavam de trabalhar... Que as mulheres se interessavam pelos filhos, felizes na maternidade sadia... A francezinha rebella-se contra aquelle meio prosaico... e sem romance. A idéa de ter filhos, apavora-a... E o conflicto surge, inevitavel, entre os dois conjuges... Mas o destino, com as suas leis mysteriosas, provoca o facto dramatico que reconduziria ao bom caminho a linda parisiense...

O amor navegando entre dois escólhos...

Se ella é pobre, mui difficilmente encontrará um noivo rico a não ser que sua belleza seja de tal ordem que attraia attenções, ou que as suas virtudes prendam quem, com dinheiro, não olhe a dotes e apenas ao coração.

Se, entretanto é elle pobre e ama uma criatura rica... Ou o individuo se deixa comprar, ou então o orgulho o afasta. Mas ha ainda uma hypothese: — ella é rica, mas filha de gente humilde e rustica, e elle é pobre, mas oriundo de uma nobreza que vem de seculos atrás pelo que não vale o seu coração, que o attráe para a filha do lavrador, mas sim o orgulho dos seus que jamais perdoariam essa união que viria misturar, o sangue augusto e azul aos globulos vermelhos de uma camponeza.

Esta é a situação dos heróes do romance adoravel de Julio Diniz que por tres gerações vêm encantando quantos lêm "Os Fidalgos da Casa Mourisca".

Um film que recebe de premio mais de mil contos de réis!

Gino Cervi é o heroe do romance forte "Ettore Fieramosca"

Pela primeira vez na historia do film, em qualquer parte do mundo, um governo resolve premiar uma producção! E esse premio foi superior, em nossa moeda, a mil contos de réis! O custo da producção foi maior, muito maior, está claro pois que, ainda em nossa moeda, fazendo face á sua montagem, grandiosissima no numero de seus astros e estrellas e ao numero grandissimo, de seus figurantes, apparecendo nelle por occasiões para mais de quatro mil pessoas!

Trata-se de "Ettore Fieramosca". De facto, o governo italiano, vendo-o premiado na Bienale de Veneza, e ante a grandiosidade do seu thema a excellencia de sua apresentação, conferiu-lhe o premio de um milhão de liras.

"Ettore Fieramosca", que veremos segunda-feira no Palacio tem por principal interpretes Gino Cervi, Elisa Cegani, Mario Ferrari e Clara Calamai.

"Filhas Corajosas", com as Irmãs Lane e John Garfield no Cine Imperio

As famosas Irmãs Lane (Priscilla, Lola e Marjorie) da Warner Bros. apparecem juntas em "Filhas Corajosas", o film que já obteve successo na Cinelandia e agora volta a ser apresentado no Imperio, onde desde hontem está enchendo o pequeno e elegante salão.

Com ellas temos Gale Page, formando o quartetto de irmãs do romance, em que entra tambem John Garfield. O Imperio está apresentando todos os seus espectaculos, neste verão, cobrando apenas 2$00 pela poltrona.

Buster Crabbe em "O Homem-Leão"

Em "O Homem-Leão", que o Gloria vae apresentar na proxima semana em cópia nova, apparece como protagonista um actor que é hoje um dos idolos do cinema: Buster Crabbe.

O sympathico artista não só possue o perfeito physico que o adequa ao papel-titulo do empolgante film da Paramount, como o apresenta com uma justeza de gestos e de inflexões que o qualificam como um actor nato, desde o seu primeiro ensaio perante a objectiva, ha alguns annos atrás.

Isto quanto ao protagonista; quanto ao film, elle é do verdadeiro cinema, como se costuma dizer entre gente do "métier", pois contém de tudo: effeitos espectaculares, romance aventura, perigo, surpresa, numa palavra todos os condimentos necessarios para que uma obra se imponha no agrado das multidões.

Não vos esqueçaes de que os cégos necessitam sempre do vosso auxilio. Encaminhando-o para A ALLIANÇA DOS CEGOS á rua 24 de Maio n.º 47 — Rio de Janeiro. — Tel. 48 5202

F. A. E. x Espirito Santo, o Jogo Que Inaugurará Hoje o VI Campeonato Brasileiro de Basketball

Campeonato Brasileiro de Basketball

Nictheroy viverá, hoje, horas de intensa animação com a realização da abertura do VI Campeonato Brasileiro de Basketball.

Todas as attenções estão voltadas para este importante certame, justificando-se este interesse pelo facto de estar reunido o maior numero de concorrentes até hoje conseguido num campeonato nacional de bola ao cesto.

Cariocas, paulistas, fluminenses, catharinenses, mineiros, capichabas, bahianos, paranaenses, cearenses, sergipanos, gauchos e estudantes são os concorrentes que empenhar-se-ão em sensacionaes lutas pela primazia do basketball brasileiro.

Todas as representações preparam-se com carinho para intervirem no campeonato, apresentando-se todos os participantes em condições de produzir exhibições convincentes.

Os organizadores do campeonato, attendendo ao grande interesse que o certame vem despertando, resolveram escolher um local capaz de abrigar numerosa assistencia. Voltaram suas vistas para o Canodromo, que devidamente adaptado, serviria magnificamente para o fim desejado. Todas as providencias foram tomadas sem demora, dahi a F. B. B. contar agora com uma quadra considerada justamente como a melhor do Brasil.

Optimamente installado, localizado proximo ás Barcas e comportando, commodamente, 10.000 pessoas, o Estadio do Canodromo satisfaz ao mais exigente. Esta nova quadra será um dos factores preponderantes para o bom exito do Campeonato.

De accordo com o sorteio realizado, caberá inaugurar o VI Campeonato Brasileiro de Basketball as representações da Federação Athletica dos Estudantes e Federação Espiritosantense de Bola ao Cesto.

Desconhecendo o valor dos novos integrantes da selecção capichaba, ficamos impossibilitados de prognosticar antecipadamente qual o provavel vencedor.

Os estudantes cariocas, comtudo, apresentam-se como favoritos, pois contam de players de projecção no basketball citadino e apresentam-se actualmente com um conjunto bem preparado e apuradissimo. Os representantes da F.A.E. treinaram com enthusiasmo e tudo farão para repetir a bella performance desenvolvida em Bello Horizonte, por occasião do IV certame nacional.

Consideramos os estudantes fortes candidatos á conquista do titulo maximo.

Antecedendo ao grande jogo, assistir-se-á o desfile de todas as equipes concorrentes, além de seis quadros femininos de volley-ball. Este desfile será em homenagem ao interventor Amaral Peixoto.

Como preliminar do choque principal, defrontar-se-ão as equipes juvenis de basketball do I. P. C. e Villa Isabel (campeão carioca).

A RODADA DE AMANHA

A F. B. B. fará proseguir amanhã o Campeonato Brasileiro de Basketball, realizando os seguintes jogos:

RIO GRANDE DO SUL x PERNAMBUCO.

BAHIA x PARANA'.

A REPRESENTAÇÃO DE MINAS CHEGARA' HOJE

Hoje, pela manhã, chegará a esta capital a representação da Federação Mineira de Bola ao Cesto.

A equipe mineira vem integrada por basketballers de reconhecido valor que, treinados com apuro e enthusiasmo, formam um conjunto homogeneo e bastante efficiente.

A embaixada mineira está assim constituida:

Chefe: João Lima Padua; technico: José Vaz; jogadores: Julinho, Fernando, Murillo, Edgar, Fabio Stropiana, Sylvio Cayubi, Plutão e Ruy.

Installa-se hoje o Congresso Brasileiro de Basketball

Soh os auspicios da F. B. B. installar-se-á hoje, ás 17 horas, na séde social do Icarahy Praia Club, o Congresso Brasileiro de Basketball.

Os trabalhos obedecerão á seguinte ordem do dia:

a) — Abertura com entrega de credenciaes.

b) — Recolhimento de dados para comprovação de efficiencia.

c) — Discussão e votação do Regimento Interno do Congresso.

Ainda nesta reunião, os delegados deverão escolher a séde para a realização do Campeonato Brasileiro de Basketball de 1940.

HAROLDO OEST E ALADINO ASTUTO ARBITRARÃO A PELEJA DE HOJE

Para o controle da peleja inaugural de hoje, entre as equipes da F. A. E. e Capichabas, a F. B. B. designou os dois melhores arbitros do quadro da L. C. B.

Trata-se de Haroldo Oest e Aladino Astuto. A presença de ambos é uma garantia para o desenrolar normal do match.

TREINOU O SCRATCH CARIOCA DE BASKETBALL

Hontem, á tarde, no gymnasio do Fluminense, submetteu-se a um rigoroso ensaio em conjunto a representação do Districto Federal.

Os cariocas treinaram sob o controle da Commissão Technica da L. C. B. tendo o exercicio satisfeito plenamente.

Foi observado o apuro do conjunto, bem como a desenvoltura e a mobilidade do "five", mais efficiente e, por consequencia, cotado como effectivo — De Vicenzi e Sebastião; Ruy, Celso e Simões.

Todos os cracks se entregaram ao treinamento com enthusiasmo e conforme apurou a nossa reportagem, todos alimentam esperanças de conquistar mais uma vez o campeonato.

Além dos players alludidos acima, participaram do ensaio os seguintes basketballers: Adilio, Bahiano, Guilherme, Frota, Lenk, Fragoso, Betinho, Alvaro, Bicudo e Affonso Evora.

A EQUIPE DA FEDERAÇÃO ATHLETICA DOS ESTUDANTES PARA HOJE

A Federação Athletica dos Estudantes contará, hoje, com o concurso dos seguintes players para enfrentar os capichabas: Zezinho, Raul Carnauba, Pellado e Domingos (guardas); Carlito, Cratinho, Lucy, Spartacus, Bábá e Agenor (atacantes).

A equipe dos estudantes deverá formar assim constituida: Lucy e Raul Carnauba; Spartacus, Cratinho e Agenor.

O CHEFE DA DELEGAÇÃO BAHIANA CHEGARA' HOJE

Chegará hoje, pelo "Itaquera", o conhecido sportista bahiano, sr. Kleber Pacheco. S. s. é o chefe da delegação bahiana actualmente entre nós.

SOMENTE HOJE CHEGARÃO OS CATHARINENSES E PARANAENSES PELO "ITATINGA"

Devido ao sensivel atraso soffrido, sómente hoje chegará a esta capital o navio "Itatinga", que traz ao seu bordo as delegações de basketball de Santa Catharina e Paraná.

Em telegramma enviado hontem á Federação Brasileira de Basketball, os catharinenses communicam que serão seus representantes no Campeonato Brasileiro de Lance-Livre os basketballers Osny e Ariston.

O player Osny é conhecido do nosso publico pois já integrou a equipe do Tijuca Tennis Club.

CHEGARÃO HOJE OS SERGIPANOS

Deverá chegar hoje pelo "Itaquera" a representação cestoobolistica de Sergipe. Chefia a embaixada nortista o capitão Caminha.

OS PERNAMBUCANOS TREINARAM HONTEM

Afim de se acclimar e apurar a sua forma treinaram hontem no gymnasio do Canto do Rio os basketballers pernambucanos.

Sylvio Fonseca, technico do P. F. C. promptificou-se gentilmente a ministrar instrucções aos nortistas.

TREINARAM OS GAUCHOS

No rink do Icarahy, treinaram hontem os players do Rio Grande do Sul.

Ensaio ligeiro e bastante proveitoso.

Sylvio Fonseca instruiu os rapazes sulistas.

Quer a exhibição dos pernambucanos como a dos gauchos serviram para demonstrar estar ambas as equipes constituidas de bons elementos.

OS DELEGADOS CARIOCAS PARA O CONGRESSO DE HOJE

A Liga Carioca de Basketball designou os srs. Gerdal Bossoi e Antonio Autram para represental-a.

OS MINEIROS CHEGARAO HOJE

Conforme noticiamos chegará hoje a representação de Minas Geraes.

CHEGARAM OS GAUCHOS E PAULISTAS

Para participar do Campeonato Brasileiro de Basketball chegaram hontem ao Rio as delegações de São Paulo e Rio Grande do Sul.

Enquanto que os paulistas fizeram excellente viagem, tal não aconteceu com os gauchos. Os sulistas sentiram bastante, a viagem, quase todos se apresentam resentidos da longa excursão encetada.

A Proposito da Excursão do Perfumaria Brito a Santo Aleixo

Edú, o zagueiro joven e combativo, cuja segurança impressionou Leonidas, num jogo do rubro-negro commerciario, fala ao DIARIO CARIOCA, numa visita que fez á nossa redacção

Em torno da excursão que realiza domingo, á cidade de Santo Aleixo, o team invicto da Perfumaria Brito, tivemos o ensejo de ouvir hontem o joven e seguro zagueiro Edú, uma das columnas mestras do "esquadrão de aço":

— Vim dizer ao DIARIO CARIOCA, que estou contentissimo com a opportunidade de viajar com o team da Perfumaria Brito, em cuja campanha de triumphos successivos, nos gramados desta capital tenho tomado parte, desde a fundação do club.

— E quanto ao adversario de domingo?.

— Não conheço o quadro do Andorinha F. C. Mas, nas excursões que tenho feito a Miguel Pereira, Nova Iguassú, Paracamby, Therezopolis, Barra Mansa, Barra do Pirahy e outras localidades fluminenses, topamos sempre adversarios de valor.

— De modo que você não tem receio de voltar derrotado?

— Isso, não!. O nosso quadro é homogeneo e tem fibra para lutar com denodo.

Mas garantir que havemos de vencer sempre é uma pretensão vaidosa. Um dia teremos de perder e póde ser que o nosso dia negro seja domingo, em Santo Aleixo...

Edú puxa um cigarro e continua:

— Em quatorze jogos, contra quadros fortissimos como o Velo, o Wanda F. C., o Natal, o Perfumaria Beija Flôr, o Casa Americana, o Gevaert F. C., o Cyma, o Casa Leal, em oito mezes de actividades o mais que conseguiram os adversarios do Perfumaria Brito foi um empate.

E vencemos sempre, nos portando com disciplina e respeito pelos nossos antagonistas, conclue o "crack" que impressionou Leonidas, "fan" tambem do rubro-negro da rua Senhor dos Passos.

Treino dos Juvenis do S. Christovão

Realizando-se domingo á tarde no campo da Rua Figueira de Mello, o treino com o Paulo Frontin F. C. estão chamados a comparecer ás 15 horas no campo os seguintes juvenis sanchristovenses.

Caparelli — Paulo — Vicente — Walter — Alfredo — Zéca — Marcellino — Oscar — Zequinha — Osmar — Zezinho — Queimado — Alvaró — Aldo — Nelson — Floriano — Sergio — Claudio — Crespo — Wilton — Magalhães — Caréca e Allemão.

Telegramma recebido pelo sr. Castello Branco

Pondo fim á questão fomentada por jornaes de Minas, o presidente da F. B. F. recebeu o seguinte telegramma:

Sr. Castello Branco — Peço receber certeza jámais referime sua pessoa jornaes cuja attitude digna justa muito admiro. Frizei jornalista proposta sr. Noel pilheria o que não interpretaram — *Julio Corrêa Mello.*

Conservação Telephonica A. C.

Realiza-se depois de amanhã, na séde do Conservação Telephonica A. Club, á rua Figueira de Mello n. 456, uma assembléa geral ordinaria, cuja convocação está marcada para ás 19 30.

Caso o numero de socios presentes não corresponda a 75% dos associados quites, quinze minutos depois a mesa apurará se já ha no recinto 50%.

Finalmente, decorrido mais um quarto de hora a Assembléa poderá se reunir com qualquer numero de socios quites.

VAE EXCURSIONAR O WANDA F. CLUB

O team do Laboratorio Wanda que irá domingo á estação de Eden, na Linha Auxiliar, onde, após uma série de triumphos magnificos nos gramados cariocas, enfrentará o forte esquadrão do Eden F. Club. E' o seguinte o quadro dirigido por Nilo e Oswaldo Guimarães: Carniça, Braulio e Waldemiro — Mello, Joel e Julio — Jayme, Waltinho, Nilo, Zélima e Amélio — Reservas, João, Ary, Nonô, Miguel e Silvino.

SO' TERÇA-FEIRA ESTREA-RA' O INDEPENDIENTE

Contra o team completo do Vasco, a apresentação dos bi-campeões argentinos — Botafogo x S. Lorenzo de Almagro, jogarão quinta-feira, á noite — Só domingo treinará o Independiente á luz dos reflectores

Em torno da apresentação do Independiente nesta capital é justificada a expectativa de curiosidade que assalta os fans, uma vez que o bi-campeão argentino, é portador de um solido cartaz e se apresenta credenciado para levar de vencida qualquer dos nossos quadros de profissionaes.

ADIADA PARA 3ª. FEIRA A ESTRÉA DOS BI-CAMPEÕES

Em virtude de não se apresentar completo o quadro effectivo do Vasco, em reunião efectuada pelos promotores da Temporada Internacional deliberaram estes, transferir para 3ª. feira proxima a estréa dos bi-campeões argentinos, data em que a direcção sportiva cruzmaltina poderá lançar mão não apenas de Zarzur, mas tambem de Florindo, Nascimento e Argemiro, quatro de seus melhores elementos de defesa.

QUINTA-FEIRA, A ESTRÉA DO SAN LORENZO

Resolveram ainda os emprezarios da temporada que a estréa do San Lorenzo se verificará dois dias depois, isto é na quinta-feira vindoura á noite, contra o vice-campeão carioca.

Para esse jogo o Botafogo contará, tambem, com todos os seus titulares.

TRANSFERIDO PARA Á NOITE DE DOMINGO O TREINO DE CONJUNTO INDEPENDIENTE

O annunciado treino de conjunto que se deveria realizar na tarde de hontem na cancha do C. R. Vasco da Gama, foi transferido para á noite do proximo domingo.

Hontem, comtudo, foi realizado um exercicio collectivo de gymnastica suéca e bate-bola, no estadio do Botafogo, comparecendo quasi todos os jogadores do Independiente, cujo estado de saude é optimo. Apenas Sastre esteve ausente.

BELLO E ERICO FORMIDAVEIS

De todos os "cracks" observados no aprompto matinal de hontem, o arqueiro Bello e Arsenico Erico, commandante da offensiva visitante, foram os que mais impressionaram pela optima forma que ostentam.

No "bate-bola" Bello empregou-se a fundo, aparando tiros difficillimos.

IMPERIO
HOJE
14, 16, 18, 20 e 22 horas
WARNER BROS apresenta
Filhas Corajosas
com as irmãs LANE e JOHN GARFIELD
Poltrona 2$

Natação

Hoje, serão realizadas as eliminatorias da 2.ª parte do concurso patrocinado pelo Club de Regatas do Flamengo -- O programma e os patronos

A quinzena da Natação entra hoje, em seu terceiro dia de actividade com a realização á noite das eliminatorias da 2.ª parte do Concurso patrocinado pelo Club de Regatas do Flamengo.

A piscina do Fluminense será o local para as provas de hoje, as quaes terão inicio ás 21 horas.

O PROGRAMMA DE HOJE

2.ª prova — Dr. Rolim Pinheiro — 200 metros — Novissimos — Nado livre — 16 effectivos e 2 reservas.

3.ª prova — 15 de novembro de 1898 — Honra — 400 metros — Moças Seniors — Nado livre — 9 effectivos e 3 reservas.

4.ª prova — Mme. Jeronymo Castilho — 100 metros — Moças Juniors — Nado de costas — 10 effectivos e 2 reservas.

5.ª prova — Pedro Pereira da Cunha — 200 metros — Seniors — Nado de costas — 10 effectivos e 2 reservas.

6.ª prova — Dr. Alkendi Uchôa — 100 metros — Novissimos — Nado de peito — 22 effectivos e 3 reservas.

8.ª prova — José Moreira Bastos — 200 metros — Novissimos sem victoria — Nado livre — 16 effectivos e 3 reservas.

10.ª prova — Prudente dos Santos Corrêa — 100 metros — Novissimos — Nado de costas — 10 effectivos e 3 reservas.

[illegible] prova — Dr. Alberto Borgerth — 200 metros — Seniors — Nado de peito. — 7 effectivos e 2 reservas.

12.ª prova — Ronaldo Mello Pinto — 400 metros — Seniors — Nado livre — 9 effectivos e 2 reservas.

13.ª prova — Senhorinha Lec. Maria Leite Ribeiro — 3x100 metros — Moças Novissimas — Tres nados — 5 turmas.

Teatro RECREIO
HOJE
A's 20 e 22 horas
CONTINUAÇAO DO ESPLENDIDO SUCCESSO DA REVISTA
TA' QUENTINHO
de ALDA GARRIDO, J. MAIA e MARQUES JUNIOR
Uma fabrica de gargalhadas
AMANHA — A'S 16 horas
MATINÉE DA MOCIDADE
A PREÇOS REDUZIDOS

Tachygraphos
obtêm bons empregos
CURSO PRATICO E EFFICIENTE: Rua 1.° de Março n.° 6-2.° andar, sala 4 (Edificio do Paço)

Communicados da A. A. Portugueza

FESTA DE ANNIVERSARIO NO DIA 17 DO CORRENTE

O Programma Organizado

A's 6 horas da manhã: alvorada pela E. I. M. 404. da A. A. Portugueza, proferindo, nesse momento, uma brilhante oração o tenente instructor.

A's 8 horas da manhã: — Encontro dos quadros de football do campeão e vice-campeão do Torneio Interno da A. A. Portugueza.

A's 10 horas da manhã: — Encontro de football entre o Combinado Bohemios da A. A. Portugueza e um quadro constituido de chronistas desportivos, em disputa da taça "Caramellos de Luxo Busi e 11 medalhas de prata offerecidas pelo sr. Jayme Pacheco Barbosa, presidente dos Bohemios.

No intervallo do jogo entre chronistas e bohemios será feita a entrega das medalhas ao campeão e vice-campeão do Torneio Interno da A. A. Portugueza de 1939, respectivamente os Combinados Nacional e Aristides & Moreira, sendo feitos diversos discursos pelos directores dos combinados.

A seguir haverá varias provas sportivas infantis e de moças, inclusive diversas competições de athletismo.

ASSEMBLE'A GERAL (2.ª CONVOCAÇÃO)

Com o fim exclusivo de eleger o Conselho Deliberativo do Club, estão sendo convocados os socios da A. A. Portugueza para a assembléa geral a realizar-se no proximo dia 18 do corrente, ás 21 horas.

NATAL DOS POBRES NA PORTUGUEZA

Patrocinado pela exma. sra. Saraiva, está sendo movimentado no gremio luuzo uma campanha em favor dos pobres que este anno terão uma grande festa na Portugueza, sendo-lhes offerecidos innumeros presentes. No dia da festa commemorativa do anniversario do Club, a commissão fará uma exposição do andamento da campanha, a todos no sentido de prestigiarem essa louvavel iniciativa.

OS CHRONISTAS CONVOCADOS PARA ENFRENTAR OS BOHEMIOS

Para enfrentar o Combinado Bohemios, composto de veteranos elementos da A. A. Portugueza, são convocados para ás 8.30 horas, no campo da rua Barão de São Francisco Filho, os chronistas pertencentes aos seguintes jornaes:

A "Batalha": Cook e Lourival; "A Nota", Potengy, Zelio, Walfredo e Amadeu; "A Tarde", Carlos e Araujo; "Brasil Sportivo", Riscado, Mario Ribeiro e Roberto Machado; "Correio da Noite", Messias, Demonsthenes, Diogenes, Leopoldo, (Carneirinho), Waldemar e Aloysio; DIARIO CARIOCA, Mauricio; "Diarios Associados, Liguori, Bruce, Chileno, Carlos Gonçalves; "Imparcial", Mendes; "Jornal dos Sports", Geraldo e Antonio Cordeiro; "Meio Dia", Siqueira.

TRANSPORTE RAPIDO DE PASSAGEIROS EM AUTO OMNIBUS DE LUXO ENTRE RIO - S. LOURENÇO E CAXAMBU
EXPRESSO RODOBUS LTDA — POLTRONAS PULLMAN
SAHIDAS DIARIAS: DA PRAÇA MAUA AS 6H 10.30
DURAÇÃO DA VIAGEM, 8H. PREÇOS - 60$ E 65$
BILHETERIA — BAR E CAFE' INTERNACIONAL
PRAÇA MAUA — TELEFONE - 23-4606

Vae regressar o general Firmo Freire

Encontrando-se ha varios dias nesta capital, aonde veiu a chamado do ministro da Guerra, o general Firmo Freire, commandante da 7.ª Região Militar, apresentou-se, hontem, ás altas autoridades militares, por ter de regressar depois de amanhã, dia 17, a Recife, Pernambuco, séde daquella Região.

Clinica Medico Cirurgica
— do —
DR. AMERICO CAPARICA
CONSULTORIO
RUA VISCONDE DO RIO BRANCO, 31
Elevador - Telep 22-2949
Diariamente das 4 ás 7 hs
RESIDENCIA:
R. PAULO FRONTIN, 103
2.° andar — Tel. 22-7894

THEATRO CARLOS GOMES
COMPANHIA MESQUITINHA - ALMA FLORA
HOJE — A's 8 e ás 10 horas — A formidavel comedia ingleza em 3 actos, "Amor, que praga", de Robert Buchanan e Charles Marlowe
MULHER... A' FORÇA!
traducção e adaptação de Antonio Guimarães
Admiravel interpretação de MESQUITINHA, ALMA FLORA, MANOEL PERA e todo o excellente elenco! — Um record de gargalhadas! —— Poltrona: 5$000
Amanhã — Matinée ás 3 horas, a preços reduzidos — MULHER... A' FORÇA! — Duas sessões ás 8 e ás 10 horas

TURF

A reunião de sabbado

COTAÇÕES

1.ª — Premio "Samir" — 1.400 metros — 6:000$000.

	Cavallo	Ks.	Cts.
	(1 Pereréca	53	20
1			
	(2 Sakuntala	53	50
	(3 Arleziana	53	22
2			
	(4 Araporé	55	40
	(5 Curió	55	25
3			
	(6 Guapé	55	30
	(7 Zaidinha	53	60
4	8 Santacruz	53	40
	(9 Acropole	53	80

2.ª — Premio "Aprompto Junior" — 1.400 metros — 4:000$000.

	Cavallo	Ks.	Cts.
	(1 Opaco	56	20
1			
	(2 S. O. S.	56	40
	(3 Diamantina ..	54	22
2			
	(4 Lulú	54	40
	(5 Maniaco	56	25
3			
	(6 Tipa	54	35
	(7 Jecyrú	54	30
4			
	(8 Santanense	56	60

3.ª — Premio "Marauyra" — 1.500 metros — 4:000$000.

	Cavallo	Ks.	Cts.
	(1 Bradador	56	20
1			
	(2 Muque	56	40
	(3 E'gio	56	22
2			
	(4 Ouro Branco ..	56	50
	(5 Marauyra	54	25
3			
	(6 Arkansas	56	40
	(7 Mery	54	30
4			
	(8 Ora Bolas ! ..	54	35

4.ª — Premio "Wunderbar" — 1.500 metros — 4:000$000 — Betting.

	Cavallo	Ks.	Cts.
	(1 Grey Girl	49	20
1	2 Flamengo	56	60
	(3 Laila	56	50
	(4 Soissons	48	25
2	5 Rosilegio	53	40
	(6 Enio	56	35
	(7 Victoria Regia ..	56	30
3	8 Quilate	56	20
	(9 Resoluto	51	40
	(10 Film	48	60
4	11 Polycarpo Sereno	53	22
	(" Oh!	56	22

5.ª — Premio "Nhá" — 1.400 metros — 4:000$000 — Betting.

	Cavallo	Ks.	Cts.
	(1 Pourquoi ?	53	20
1			
	(2 Jardineira	52	40
	(3 Flirt	56	30
2			
	(4 Chicote	48	25
	(5 Xamete	49	35
3	6 Ibirá	56	40
	(7 Murupi	48	35
	(8 Paratigy	54	40
4	9 Imbetiba	56	50
	(10 Paisagem	48	60

6.ª — Premio "Veronica" — 1.600 metros — 4:000$000 — Betting.

	Cavallo	Ks.	Cts.
	(1 Galopador	53	20
1			
	(2 Umbarú	52	50
	(3 Uraquitan	54	22
2			
	(4 Vallonia	54	40
	(5 Caciula	56	27
3			
	(6 E'gaso	50	25
	(7 Dona Stella	56	30
4	8 Ninita	51	35
	(9 Dinda	48	80

Christiano Torres

Passando amanhã o sexto mez do fallecimento do entraineur Christiano Torres, sua familia manda celebrar missa em suffragio á sua alma.

O acto religioso será realizado ás nove horas, na cathedral Metropolitana.

Pontas de fogo

O nacional Abacaxi foi hontem submettido á applicação de pontas de fogo, em ambos os joelhos.

Para o Norte

Embarcará hoje para Recife o coronel José Candido de Miranda, procurador do Stud F. J. Lundgren.

Haras Jaguarão

O criador Francisco de Souza e Silva acaba de vender ao sr. Oswaldo Kraepp o haras que possuia no municipio gaucho de Jaguarão e que se denomina Haras "Jaguarense".

LIVRARIA ALVES
Livros collegiaes e academicos

Novo supplente de presidente da 4.ª Junta de Conciliação

O ministro do Trabalho assignou portaria, nomeando o bacharel Danilo Pio Borges de Castro, adjunto de procurador do Departamento Nacional do Trabalho, para exercer as funcções de supplente de presidente da 4.ª Junta de Conciliação e Julgamento do Districto Federal.

O Classico "Alfredo Santos" em 1938

O Classico "Alfredo Santos", que será corrido mais uma vez no proximo domingo, teve o anno passado o seguinte resultado technico:

Em 11 de dezembro de 1938 — Premio Classico "Alfredo Santos" — Animaes nacionaes de tres e quatro annos — pesos especiaes com sobrecarga — 2.000 metros (mais ou menos) — Premios: 15:000$, 3:000$ e 750$.

SUGESTIVO, masc. castanho, 3 annos, São Paulo, Coronel Eugenio e Suganette, do sr. Eugenio Artigas, 50 kilos, Reduzino de Freitas 1.º

Barthou, 56 kilos, J. Mesquita 2.º

Sapoinha, 54 kilos, A. Molina 3.º

Ganho por tres corpos; do 2º ao 3º, um corpo.

Rateios: 26$400 em 1º; dupla 76$700; placés: Não houve.

Tempo: 125" 3|5.

Total das apostas: 6:990$000.

Criador: L. de Paula Machado.

Tratador: Oswaldo Feijó.

Total Geral das apostas: 483:490$000.

Total geral dos concursos: 114:990$000.

Pista de grama: pesada.

A reunião de domingo

COTAÇÕES

1.ª — Premio "Ypiranga" — 1.500 metros — 4:000$000.

	Cavallo	Ks.	Cts.
	(1 Má Noticia	57	20
1			
	(2 Regia	55	60
	(3 Belartes	52	22
2			
	(4 Grajahú	54	25
	(5 Gran Fina	52	50
3			
	(6 Sinhá Linda ..	51	40
	(7 Punhal	51	60
4	8 Taxipiú	52	30
	(" Rei Astro	58	30

2.ª — Premio "Quati" — 1.500 metros — 10:000$000.

	Cavallo	Ks.	Cts.
	(1 Mahú	55	20
1			
	(2 Aceguá	55	25
	(3 Climene	53	22
2			
	(4 Attos	55	40
	(5 My Sin	53	25
3			
	(6 Yukon	55	35
	(7 Berlim	55	30
4	8 Itan	55	60
	(9 Bailador	55	80

3.ª — Premio "Mon Secret" — 1.400 metros — 10:000$000.

	Cavallo	Ks.	Cts.
	(1 Tuchão	55	20
1			
	(2 Kemal	55	40
	(3 Ascot	55	25
2			
	(4 Volupia	53	40
	(5 Altair	55	30
3			
	(6 Seductor	55	50
	(7 Alcatéa	53	60
	(8 Tlacajuca	56	22
4	9 Amapola	53	80
	(10 Arioch	53	50

4.ª — Premio Classico "Alfredo Santos" — 2.000 metros — 15:000$000.

	Cavallo	Ks.	Cts.
	1 Cami	50	20
	2 Don Xiquote	50	40
	3 Azteca	50	22
	4 Arataú	56	50
	5 L'Atlantide	60	25
	" Athleta	50	25

5.ª — Premio "Xenon" — 1.800 metros — 5:000$000.

	Cavallo	Ks.	Cts.
	1 Es Fija	54	25
	2 Desejada	52	30
	3 Bomsuccesso	54	20
	4 Burú	58	25
	5 Maronsito	54	50

6.ª — Premio "Blue Star" — 1.600 metros — 4:000$000 — Betting.

	Cavallo	Ks.	Cts.
	(1 Finis Dreno	49	20
1			
	(2 Veronica	52	40
	(3 Gandaia	57	22
2	4 Nuncio	52	35
	(5 May Be	48	40
	(6 Braila	58	50
3	7 Carassú	53	60
	(8 Ugerê	56	80
	(9 Afortunado	48	25
4	10 Obuz	58	30
	(11 Nhá Duca	58	35

7.ª — Premio "Deliciosa" — 1.600 metros — 4:000$000 — Betting.

	Cavallo	Ks.	Cts.
	(1 Mist	56	20
	(2 Yami	52	40
1			
	(3 Lindaya	53	40
	(4 Raio do Luar ..	51	80
	(5 Makalé	58	25
	(6 Susan	51	50
2			
	(7 Onyx	49	40
	(8 Mignon	51	60
	(6 Miss Bá	52	30
	(10 Quintilha	55	50
3			
	(11 Mondesir	56	80
	(12 Zio	58	40
	(13 Olticoró	58	50
4	14 Miroró	56	40
	(15 Xacoco	54	50
	(16 Prateada	58	27
	(" Braza Viva	53	27

8.ª — Premio "Sugestivo" — 1.600 metros — 4:000$000 — Betting.

	Cavallo	Ks.	Cts.
	(1 Lido	56	20
1			
	(2 Diccionario	55	25
	(3 Monte Alvo ..	58	40
2			
	(4 Quarahim	52	50
	(5 Uyrapara	53	40
3			
	(6 Sanguenol	56	35
	(7 Nhá	56	35
4	8 Sufragio	56	18
	(" Brazador	58	18

YOLA GALLI
e os seus "blues"
continuando o successo do "trio" estonteante
LATRHOP BROTHERS e VIRGINIA LEE no "grill" do
COPACABANA

Mac e Perereca

Acham-se á venda os animaes Perereca e Mac.

Esses nacionaes estão entregues aos cuidados do entraineur Juvenal Lourenço.

Para o Haras Riachuelo

O garanhão Carmel que vinha exercendo suas funcções no Haras "Piracicaba", foi transferido para o nome do sr. Paulo Lara.

Esse cavallo francez ingressará no Haras "Riachuelo".

Um forfait

Deu entrada hontem na Secretaria da Commissão de Corridas a declaração de forfait do cavallo Paratigy, alistado no premio "Nhá", da reunião de amanhã.

DOENÇAS DOS INTESTINOS
Dr. Lauro Borges
RODRIGO SILVA, 14-3.º and. — Tel. 22-1250

O pavilhão do Ministerio do Trabalho na Exposição Nacional de Pernambuco

SEGUE PARA O RECIFE O DIRECTOR DO S.E.P.T.

Afim de receber o pavilhão do Ministerio do Trabalho na Grande Exposição Nacional de Pernambuco, a ser inaugurada no Recife no dia 16 do mez corrente, seguirá hoje, pela manhã, de avião, para a capital daquelle Estado o dr. Costa Miranda, director do Serviço de Estatistica da Previdencia e Trabalho.

Em sua companhia viajarão os srs. Adherbal Novaes, presidente do Instituto de Aposentadoria e Pensões dos Bancarios e Flavio Lemgruber, director do Serviço do Material do mesmo Ministerio.

O pavilhão em apreço acaba de ser construido em local de destaque no recinto da exposição, mede 650m2 e tem uma torre de 18 metros de altura. Nelle serão expostas cerca de duas centenas de graphicos e larga documentação da acção social e economica do Ministerio do Trabalho. A inauguração do importante certame, ás 20 horas do dia 16, será effectuada pelo ministro Waldemar Falcão, que viajará, sabbado, para Recife.

...E as chuvas chegaram...

FARA' SUA SENSACIONAL ESTRE'A NO DIA 22 DO CORRENTE, EM COMMEMORAÇÃO AO 2º ANNIVERSARIO DO SÃO LUIZ

... "E as Chuvas Chegaram"... o film sensacional que alcançou o maior successo nos Estados Unidos, batendo todos os records de bilheteria, é uma majestosa e palpitante producção da 20th. Century Fox, a marca dos bons films.

Baseada na famosa novella de Louis Bromfield-The Rains Came — a versão cinematographica deste bello romance passado na India, ultrapassou todas as espectativas dos proprios productores, que se enthusiasmaram de uma maneira incrivel, durante a propria filmagem deste celluloide.

... "E as Chuvas Chegaram"... pertence a classe dos films que dispensam qualquer commentario ou criticas, pois é perfeito sob todos os pontos de vista, proporcionando aos "fans" momentos de grande sensação.

Em homenagem a commemoração do 2º anniversario do cinema São Luiz, a 20th. Century Fox terá o privilegio de apresentar o mais grandioso e espectacular drama do anno.

Além de possuir uma "trinca" de protagonistas de grande valor, ... "E as Chuvas Chegaram"... apresentará a nova e sensacional beldade de 18 annos, descoberta por Darryl F. Zanuck — Brenda Joyce — que tambem tomará parte nos triumphos de Tyrone Power, Myrna Loy e George Brent.

Além dos acima citados artistas, estão incluidos no elenco: Nigel Bruce, Joseph Schildkraut, Marjorie Rambeau, Maria Ouspenskaya, Mary Nash, Henry Travers, e H. B. Warner.

Henry Koster é novamente o director de Deanna Durbin

O proximo film de Deanna Durbin "Primeiro Amor" que é o cartaz do Plaza no dia 25 do corrente, é a quarta producção de grande successo que Henry Koster dirige com a mais querida estrella do cinema.

Dos seis films que Deanna Durbin realizou Koster dirigiu seus dois primeiros films "3 Pequenas do Barulho" e "100 Homens e uma Menina", o quinto film "3 Meninas Endiabradas", e agora o seu mais recente film "Primeiro Amor".

O Novo "Chevrolet" de 1940

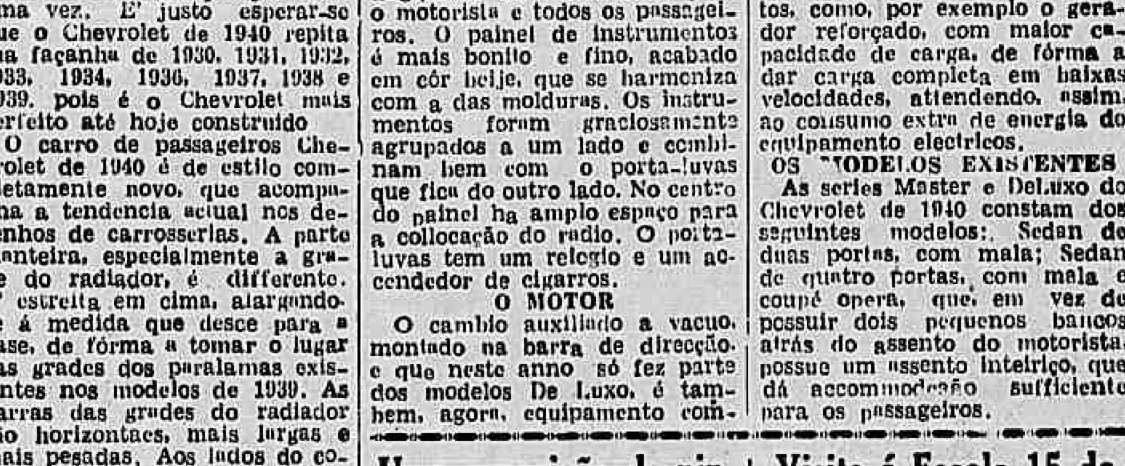

E' o Chevrolet, neste anno, o carro de maior venda nos Estados Unidos e com os modelos que se apresentam agora, não ha a menor duvida de que elle se manterá nessa posição mais uma vez. E' justo esperar-se que o Chevrolet de 1940 repita sua façanha de 1930, 1931, 1932, 1933, 1934, 1936, 1937, 1938 e 1939, pois é o Chevrolet mais perfeito até hoje construido.

O carro de passageiros Chevrolet de 1940 é de estilo completamente novo, que acompanha a tendencia actual nos desenhos de carrosserias. A parte dianteira, especialmente a grade do radiador, é differente. E' estreita em cima, alargando-se á medida que desce para a base, de fórma a tomar o lugar das grades dos paralamas existentes nos modelos de 1939. As barras das grades do radiador são horizontaes, mais largas e mais pesadas. Aos lados do cofre do motor ha sete ventiladores chromados, que se estendem por todo o comprimento da parte dianteira do carro.

A CARROSSERIA

Os pharóes são montados nos paralamas e acham-se muito mais distanciados entre si do que nos modelos de 1939, o que alarga o campo do facho luminoso. Junto a elles dois pharoletes tambem montados sobre os paralamas. Os parachoques dianteiros são de novo desenho, mais conicos que aquelles dos modelos anteriores.

O Chevrolet de 1940 é 15 centimetros mais longo. O motor está collocado seis centimetros mais á frente e o assento dianteiro encontra-se tambem quatro centimetros mais adiante. O soalho foi abaixado e o banco dianteiro tem agora 136 centimetros de largura, nove mais que nos carros de 1939. Elle accommoda, pois, perfeitamente, tres passageiros.

Os parabrisas e as portas dispõem agora de maior área de vidraças, com o consequente augmento de visibilidade para o motorista e todos os passageiros. O painel de instrumentos é mais bonito e fino, acabado em côr beije, que se harmoniza com a das molduras. Os instrumentos foram graciosamente agrupados a um lado e combinam bem com o porta-luvas que fica do outro lado. No centro do painel ha amplo espaço para a collocação do radio. O porta-luvas tem um relogio e um accendedor de cigarros.

O MOTOR

O cambio auxiliado a vacuo, montado na barra de direcção, e que neste anno só fez parte dos modelos De Luxo, é tambem, agora, equipamento commum dos modelos Master. O famoso motor Chevrolet de seis cylindros de valvulas na tampa, que deu excellentes resultados em 1939, continuará em 1940, com alguns melhoramentos, como, por exemplo o gerador reforçado, com maior capacidade de carga, de fórma a dar carga completa em baixas velocidades, attendendo, assim, ao consumo extra de energia do equipamento electricos.

OS MODELOS EXISTENTES

As series Master e DeLuxo do Chevrolet de 1940 constam dos seguintes modelos: Sedan de duas portas, com mala; Sedan de quatro portas, com mala e coupé opera, que, em vez de possuir dois pequenos bancos atrás do assento do motorista, possue um assento inteiriço, que dá accommodação sufficiente para os passageiros.

Uma exposição de pintura internacional

REALIZA-SE, EM CARACTER PERMANENTE, NA GALERIA RADO

Na Galeria Rado, á Rua do Ouvidor, 130 — 2.º andar, realiza-se presentemente uma grande exposição de pintura de artistas nacionaes e estrangeiros.

Cerca de duzentas telas, de marinhas, natureza morta, retratos, etc., assignadas por pintores de renome mundial, fazem parte dessa montra de arte, que ficará aberta ao publico em caracter permanente. Entre os quadros expostos, figuram trabalhos de Helios Seelinger, Oswaldo Teixeira, Eliseu Visconti e Vicente Leite, nacionaes, e Kostasz, Alba-Novak, C. P. Molnar e Emilio Pap, dos estrangeiros.

Visita á Escola 15 de Novembro

Visitaram a Escola 15 de Novembro, em Quintino Bocayuva, o juiz de Menores dr. Saul de Gusmão e o dr. Horta Barbosa, engenheiro-chefe do Escriptorio de Obras do Ministerio da Justiça, no dia 11 do corrente, pela manhã, afim de, pessoalmente, verificarem o andamento das obras que estão sendo levadas a effeito por aquelle orgão do Ministerio da Justiça. Os illustres visitantes colheram dessa visita de inspecção que fizeram, a melhor impressão, pois que as obras em apreço vão bem adiantadas e serão de molde a apparelhar a Escola 15 de Novembro para o fim a que se destina.

INFORMAÇÕES FINANCEIRAS E COMMERCIAES

CAMBIO

Hontem, o mercado monetario, apresentou-se, com o Banco do Brasil comprando sobre Buenos Aires em dollares a vista a 19$660 no cambio livre e a 16$400 no official.

Aquelle banco declarou sacar a libra a 78$280 e o dollar a .. 19$860 e comprar a 77$280 e a 19$760, respectivamente.

Assim ficou, no primeiro fechamento.

Quando reabriu o Banco do Brasil, passou a cotar a libra a 78$550.. o peso-argentino 4$630, o uruguayo a 7$330 e a coroa sueca a 4$740, para o bancario.

Aquelle banco declarou operar para repasse aos bancos a 64$530 sobre Londres.

O Banco do Brasil passou a adquirir a libra a 64$750 a 90 dias, a 65$250 a vista e a .. 65$330 por cabo, no cambio official e a 77$450, a 77$550 e a 77$650 no livre, respectivamente.

Fechou, com o Banco do Brasil vendendo a libra a 78$500 e comprando a 77$500, respectivamente.

O BANCO DO BRASIL AFFIXOU AS SEGUINTES TAXAS PARA VENDAS DE SUAS COBRANÇAS — COBRANÇAS DE OUTROS BANCOS, QUOTAS E REMESSAS PARA IMPORTAÇÃO

A' vista:

Libra, 78$280 a 78$500; dollar, 19$860; lira, 1$005; franco, $445; escudo, $740; florim, 10$550; franco suisso, 4$455; belga, 3$285; peso-argentino, .. 4$640; uruguayo, 7$340 e corôa sueca, 4$720.

O BANCO DO BRASIL DECLAROU COMPRAR NO CAMBIO LIVRE AS SEGUINTES TAXAS

A 90 d|v: — Libra, 76$880 a 77$100 e dollar, 19$710.

A' vista: — Libra, 77$280 a 77$500, dollar, 19$760 e peso-argentino, 4$420.

Por cabo: — Libra, 77$360 a 77$580 e dollar, 19$780.

O BANCO DO BRASIL AFFIXOU AS SEGUINTES TAXAS PARA COMPRA NO CAMBIO OFFICIAL

A 90 d|v: —Libra, 64$530 a 64$700 e dollar, 16$460.

A 30 dias: — Libra, 65$030 a 65$210, dollar, 16$500 e peso-argentino, 3$720.

Por cabo: — Libra, 65$180 a 65$290 e dollar, 16$520.

Repasse aos bancos: — Libra, 65$260 a 65$450.

O BANCO DO BRASIL AFFIXOU AS SEGUINTES TAXAS PARA ENTREGA PROMPTA

Libra, 65$030 no cambio official e a 77$280 no cambio livre.

Em 15 dias. — Libra, 64$540 e a 76$700.

Em 30 dias: — Libra, 64$210 e a 76$100.

Em 60 dias: — Libra, 63$880 e a 75$910.

Nota — Entrega maxima de 60 dias.

REGULARAM NA REABERTURA DO BANCO DO BRASIL AS SEGUINTES TAXAS PARA ENTREGA PROMPTA

Libra, 65$250 no cambio official e a 77$550 no cambio livre.

Em 15 dias: — Libra, 64$760 e a 76$970.

Em 30 dias: — Libra, 64$430 e a 76$570.

Em 60 dias: — Libra, 64$100 e a 76$180.

REGULARAM NO FECHAMENTO NO BANCO DO BRASIL AS SEGUINTES TAXAS PARA ENTREGA PROMPTA

Libra, 65$210 no cambio official e a 77$500 no cambio livre.

Em 15 dias: — Libra, 64$720 e a 76$920.

Em 30 dias: — Libra, 64$390 e a 76$520.

Em 60 dias: — Libra, 64$060 e a 76$130.

OURO FINO

O Banco do Brasil comprava a gramma de ouro fino na base de 1.000|1.000 em barra ou amoedado ao preço de .. .. 24$500.

CAMBIO NO EXTERIOR

Abertura de Londres sobre Nova York, 4.02 a 4.04 e fechamento, 4.02 a 4.04.

Abertura de Nova York, sobre Londres, 3.95 1|2.

TITULOS

Os negocios levados a effeito hontem no mercado de valores que funccionou bem collocado e foram bastante activos como se vê em seguida:

VENDAS VERIFICADAS HONTEM

Apolices geraes:

424 Div. Emissões, Port. em cautela 810$; 4 idem titulos 821$; 54 idem, idem 822$; 297 Reajustamento Econom. 1:000$ 5% 870$000.

Municipaes:

1 Emp. 1931 Port. 5% 196$; 135 idem, idem 196$500; 41 idem, idem 197$; 10 Prefeitura de Porto Alegre, 3% 30$500; 180 idem de Bello Horizonte 7% 807$000.

Estadoaes:

2 Estado de Minas 1:000$000 7%. Port. 812$; 5 idem 200$ 1.ª serie 5% 148$500; 370 idem, idem 149$; 102 idem, idem .. 149$500; 28 idem da 2.ª serie 9% 165$500; 70 idem, idem .. 166$; 50 idem da 3.ª serie 7% 159$; 1.538 idem, idem .. .. 159$500; 210 Estado de Pernambuco 100$ 5% 79$; 119 Estado de São Paulo 200$ 5% 196$500; 2÷1 idem, idem 196$; 12 idem, idem 197$; 96 idem Uniformizadas, 1:000$, 8% 1:031$; 12 Rio de Janeiro Dec. 2316 .. .. 970$000.

Acções:

8 Banco Portuguez do Brasil, Nom. 165$; 100 idem ao portador 178$000.

Debentures:

50 B. H. Lar Brasileiro 8% 204$; 200 idem, idem 205$000.

NOVOS TITULOS NA BOLSA

A Camara Syndical dos Corretores da Bolsa de Fundos Publicos do Rio de Janeiro, em sua ultima sessão, resolveu admittir á negociação e respectiva cotação official da Bolsa, as 250.000 acções nominativas do Banco da Previdencia do Rio Grande do Sul, no valor nominal de 200$000 cada uma, C|75% de entradas realizadas e representativas de seu capital de 50.000:000$000; ficando, desse modo, cancellada a cotação das acções de 50% de entradas realizadas.

CAFE'

TYPO 7 — 15$000

Funccionou hontem, o mercado deste producto com os preços inalterados.

Os possuidores declararam cotar o typo 7 ao preço de .. .. 15$000 por 10 kilos na taboa.

Fechou inalterado.

Fechou firme.

COTAÇÕES POR 10 KILOS

Typo 3, 17$000; typo 4, .. 16$500; typo 5, 16$000; typo 6, 15$500; typo 7, 15$000; typo 8, 14$500.

Pauta mensal:

Estado de Minas.

Café commum .. .. 1$600

Café fino .. .. 2$000

Pauta semanal:

Estado do Rio.

Café commum .. .. 1$050

MOVIMENTO ESTATISTICO

Entradas, 10.636. Embarques. Café revertido ao stock desde 1.º de julho, 145.619 saccas.

ASSUCAR

Regulou hontem, o mercado sacharino firme, com as cotações inalteradas e negocios regulares.

MOVIMENTO ESTATISTICO

Entradas, nada. Saidas, .. 6.761. Stock, 65.860 saccos.

COTAÇÕES POR 60 KILOS

Branco crystal, nominal. Demerara, 50$000 a 51$000. Mascavo, 37$000 a 39$000.

ALGODÃO

Esteve hontem, o mercado algodoeiro firme, com negocios apreciaveis e preços nominaes.

MOVIMENTO ESTATISTICO

Entradas, nada. Saidas, .. 410. Stock, 3.614 fardos.

COTAÇÕES POR 10 KILOS

Seridó: Typo 3, nominal; typo 4, nominal.

Sertões: Typo 3, nominal; typo 5, nominal.

Ceará: Typo 3, nominal.

Paulistas e Mattas: Typo 3 e 5, nominal.

Movimento Maritimo

ESPERADOS

N. York e esc., "Mormacsal" 15
N. Orleans e esc., "Iguassu'" 15
Recife e esc., "Cte. Alcidio" 16
Angra dos Reis, "West Iris" 16
N. York e esc., "Seayork" 17
Bordéos e esc., "S. Campos" 17
Fortaleza e esc., "Curityba" 18
B. Aires e esc., "Neptunia" 19
P. Alegre e esc., "Cte. Capella" 19
Recife e esc., "Tambahu" 19
Florianopolis e esc., "Carl Hoepeck" 20

A SAIR

Laguna e esc., Max" ... 15
P. Alegre e esc., "Caxambu'" 15
P. Alegre e esc., "Olty" . 15
Manáos e esc. "Santos" . 15
P. Alegre e esc., "Carioca" 15
Laguna e esc. "Asp. Nascimento" 15
Recife e esc., "Piratiny" . 15
Baltimore e esc. "Flyng Cloud" 15
B. Aires e esc., "Mormacsal" 16
P. Alegre e esc. "Piauhy" 16
B. de Itapemirim, "Araim" 16
Florianopolis e esc. "Anna" 15
Antuerpia e esc., "Guarahu'" 16
Iguape e esc., "Itaipava" 16
Belém e esc., "Itahité" .. 16
Macáo e esc. "Tieté" .. 16
Aracaju', e esc., "Lamy" . 16
Cabedello e esc. "Itatinga" 17
P. Alegre e esc., "Itaquera" 17
Bordéos e esc., "Bagé" .. 17
Cabedello e esc. "Farrapo" 17
Vancouver e esc., "West Ivis" 17
Belém e esc. "Mogy" 18

Serviço Aereo

ESPERADOS

B. Horizonte — Panair . 15
Pará — Panair 15
B. Aires — P. A. Airways 15
P. Alegre e S. Paulo — Condor 16
S. Paulo, P. de Caldas e B. Horizonte — Panair . 16
Santiago, B. Aires e P. Alegre — Air France . 17
P. Alegre — Panair 17
E. Unidos — P. Am. Airways 17
Peru', Bolivia e M. Grosso — Condor 18
B Horizonte — Panair .. 18
Rio Branco e P. Velho — Condor 18
Recife — Panair 18

A SAIR

B. Aires — P. Am. Airways" 15
B. Horizonte — Panair ... 15
S. Paulo e P. Alegre — Condor 15
Recife, Therezina e Belém — Condor 16
P. Alegre — Panair 16
E. Unidos — P. A. Airways 16
B. Horizonte, P. de Caldas e São Paulo — Panair 16
Africa, Europa e Asia — .. 16
Air France 17
B. Aires — Condor 17
Recife — Panair 17
M. Grosso, Bolivia e Peru' — Condor 17
P. Velho e Rio Branco — Condor 17
B. Aires — P. Am. Airways 18
B. Horizonte — Panair .. 18

NOTICIAS DO ESTADO DO RIO

O interventor federal assignou os seguintes actos:

Na Secretaria do Interior e Justiça — Exonerando: Manoel de Oliveira Cintra e Francisco Roberto dos Santos, respectivamente, dos cargos de delegado de policia e 1.º supplente do municipio de S. João da Barra; Eurico Corrêa Feijó, do cargo de 1.º supplente do sub-delegado de policia do 1.º districto do municipio de Santa Maria Magdalena; a pedido, o cidadão Antonio Nicote da Silva, do cargo de 2.º supplente do delegado de policia do municipio de Rio Bonito; a pedido, o cidadão Antonio Gomes Filho, do cargo de 1.º supplente do sub-delegado de policia do 8.º districto do municipio de Vassouras; Nestor Boschat Junior, do cargo de 2.º supplente do sub-delegado de policia do 9.º districto do municipio de Itaperuna; Oséas Ignacio da Silva, do cargo de sub-delegado de policia do 6.º districto do municipio de Itaperuna.

— Nomeando: Jacob Furtado de Mendonça, Hello Vieira Braz, Eduardo Gonçalves Vieira e Miguel Sarmento, para exercerem, respectivamente, os cargos de sub-delegados de policia, 1.º, 2.º e 3.º supplentes do 6.º districto do municipio de Itaperuna; ficando exonerados os actuaes; Hermenegildo Torres Pessôa, para o cargo de sub-delegado de policia do 4.º districto do municipio de Itaperuna; ficando exonerado, a pedido, o actual; José Rodrigues Cardoso, para o cargo de 1.º supplente do delegado de policia do municipio de Sumidouro, ficando sem effeito o acto de 9 de setembro do corrente anno, que nomeou o mesmo cidadão para o referido cargo, por não ter tomado posse no prazo legal.

Na Secretaria das Finanças— Nomeando, nos termos do art. 11 do dec. n. 367, de 28 de fevereiro de 1938, o fiscal de rendas de 1.ª classe, tabella XII, Gil Manoel Claro, para exercer, em commissão o cargo de inspector de rendas da 3.ª zona, com séde em Nictheroy.

Na Secretaria de Educação e Saude — Nomeando o dr. Dacio Lazari Guerreiro Lima para o cargo de medico do Departamento de Saude, ficando exonerado do de psychiatra do Hospital Colonia de Psychopatas de Vargem Alegre. (D.P.T.)

NOVO DIRECTOR PARA O DEPARTAMENTO DE COMPRAS

O interventor federal exonerou, a pedido, do cargo, em commissão, de director do Departamento de Compras, o cidadão Edmundo Falcão da Silva, e nomeando para o mesmo cargo, o official administrativo da classe K, tabella I, da Secretaria das Finanças, Francisco Xavier Rosemburg, ficando dispensado do de inspector de rendas da 3.ª zona, com séde em Nictheroy. (D.P.T.)

VISITOU A EXPOSIÇÃO DE PHOTOGRAPHIAS O INTERVENTOR FEDERAL

O intereventor federal, commandante Ernani do Amaral Peixoto, acompanhado de seu assistente, dr. Aderson Magalhães, visitou hontem, a Exposição de Photographias do Estado do Rio.

Diario Recreativo

CLUB DOS DEMOCRATICOS

Mais uma vez o Glorioso Castello, abrirá seus salões para realizar duas sumptuosas festas do seu programma Pré Carnavalesco.

Sabbado e domingo dois grandiosos bailes serão realizados pelos veteranos componentes do Grupo da Guarda Negra, sendo que no domingo ás 5 horas será servido succulento leitão a brasileira.

Grandes orchestras e sumptuosa ornamentação farão com que todos que comparecerem ao Castello guardem a mais grata das recordações das proximas festas do Club dos Democraticos.

RECREIO DE SANTA LUZIA

Mais uma attractiva reunião, realizará domingo proximo, a querida agremiação da rua da Constituição, que tem contribuido efficientemente, para maior desenvolvimento.

O baile que será iniciado ás 22 horas, prolongar-se-á até as 2 horas da manhã, ao som de optima jazz.

Dr. Edmundo Haas
Director da Casa de Saude Dr. Abilio
NEURO-PSYCHIATRA
ESTADOS NERVOSOS
7 SETEMBRO 94-3º andar
22-8303. CONS.

A representação do Ministerio do Trabalho na Exposição Nacional de Pernambuco

O MINISTRO WALDEMAR FALCÃO TOMOU CONHECIMENTO DAS ULTIMAS PROVIDENCIAS

No seu despacho de hontem com o director do Serviço de Estatistica da Previdencia e Trabalho, o ministro Waldemar Falcão teve opportunidade de tomar conhecimento das ultimas providencias para a representação do Ministerio do Trabalho na Exposição Nacional de Pernambuco.

O pavilhão do Ministerio do Trabalho, Industria e Commercio já se encontra quasi ultimado, na capital daquelle Estado.

A reclamação referente a salarios atrazados deve ser feita á Junta de Conciliação da Delegacia do Trabalho maritimo

No processo em que o Syndicato União dos Operarios da Cia. Docas de Santos reclama pagamento de salarios atrazados por parte daquella Cia. aos trabalhadores em cargos sujeitos á Conferencia Aduaneira, o ministro do Trabalho, proferiu o seguinte despacho: — "Archive-se, scientificando o Syndicato para a reclamação referente aos salarios atrazados deve ser formulada á Junta de Conciliação da Delegacia do Trabalho Maritimo daquelle porto".

Sobre a utilização do aeroporto de Sant'Anna do Livramento

O ministro da Viação officiou á Embaixada do Brasil no Uruguay, communicando que o Departamento de Aeronautica Civil aguarda o pronunciamento do Estado Maior do Exercito sobre o assumpto da utilização do aeroporto de Sant'Anna do Livramento, pela companhia de aviação uruguaya "Pluna".

Os terrenos do morro de Santo Antonio

A' 4ª Procuradoria da Republica, o ministro da Viação encaminhou copias dos pareceres do consultor juridico daquelle Ministerio sobre o contrato de compra e venda celebrado entre a Prefeitura do Districto Federal e Companhia Industrial Santa Fé, relativamente ao Morro de Santo Antonio.

CINE RIO
Cinelandia — Tel. 42-1839
SEGUNDA-FEIRA
Viviane Romance em
Mlle. Docteur
(Impropria para menores até 14 annos)
Katherine Hepburn em NO THEATRO DA VIDA
Poltronas ... 2$200
Estudantes e crianças ... 1$100
DOMINGO: Matinée infantil ás 10 horas com o film ALMAS SEM RUMO
HOJE
ALMAS SEM RUMO
e SONHO DE VALSA

SOCIAES

ANNIVERSARIOS

..Fazem annos hoje:

Senhoras Alzira Souto, Manoel Cicero Peregrino da Silva; senhorinhas Cecy Meirelles, Maria de Lourdes Valladão; srs. desembargador Burle de Figueiredo, prof. Irineu Machado, dr. Eugenio Martins Pinto.

—— Passa hoje, o anniversario natalicio do sr. J. Caribé da Rocha, nosso prezado companheiro de imprensa, que a par de seus labores no campo jornalistico exerce com relevo, as actividades de medico da Caixa Economica, destacando-se ainda, como assistente do prof. Fernando de Magalhães na Maternidade das Laranjeiras.

Dr. Arandy Miranda — A data de hoje assignala a passagem do anniversario natalicio do dr. Arandy Miranda, abalizado genecologista do Hospital de São João Baptista, da Santa Casa e da Medico Cirurgica dos Empregados Municipaes.

Por esse motivo os collegas e amigos do anniversariante vão lhe offerecer um lauto almoço que de certo resaltará a merecida e justa homenagem dos que conhecem e admiram o valor e a intelligencia do conhecido cirurgião.

Raul Barreto de Sá — Faz annos hoje o sr. Raul Barreto de Sá, guarda-livros desta praça.

FESTAS

Tijuca Tennis Club — O Departamento Social do Tijuca T. Club levará a effeito, domingo, 24, uma formosa festa infantil, no salão nobre, com innumeras arvores de Natal.

O gremio cajuti realizará na noite de S. Silvestre um sumptuoso baile, o qual constituirá, de certo, um dos mais notaveis acontecimentos mundanos da cidade. Duas optimas jazz-bands impulsionarão as d..as. O salão nobre e o Gymnasio de Sports ostentarão ricas ornamentações a flores naturaes.

Club de Regatas do Flamengo — Desperta enthusiastico interesse nas rodas rubro-negras o grandioso baile que o Club de Regatas do Flamengo vae realizar em sua séde social no proximo dia 23, vespera de Natal, e dedicado á familia flamenga.

Este baile terá inicio ás 23 horas do dia 23 e os trajes exigidos são os seguintes: para cavalheiros: branco a rigor ou smocking; e para as senhoras e senhorinhas: toilette de baile. Haverá um serviço especial de ceia, com reserva de mesas, o que poderá ser feito desde já na thesouraria do club.

Associação Athletica Banco do Brasil — Os filhos dos funccionarios de nosso maior e principal estabelecimento de credito vêm aguardando com grande interesse a festa de Natal que lhes offerece no proximo dia 23, a directoria da Associação Athletica Banco do Brasil.

Essa grandiosa festa terá logar no salão nobre da sympathica séde social da A.A.B.B., com inicio marcado para ás 15 horas em ponto.

Além do comparecimento de "Papae Noel" que distribuirá pessoalmente muitos brinquedos, outras surpresas estão reservadas aos pequeninos fans da valorosa A.A.B.B.

BACHAREIS DE 1919

Commemorando o 20.º anniversario de formação da turma de bachareis de 1919 da Faculdade de Sciencias Juridicas e Sociaes, organizou-se um programma vasto do qual consta missa solenne no Mosteiro de São Bento, ás 10 horas e um banquete que se realiza ás 20 horas no Pax Hotel, no proximo dia 22 do corrente.

As homenagens da turma de bachareis de 1919, esse anno, serão prestadas ao dr. Octavio de Campos Tourinho, secretario particular do prefeito Dodsworth.

EM ACÇÃO DE GRAÇAS

Pelo dr. Castro Araujo será mandada celebrar, ás 10 horas, hoje, no altar mór da egreja Therezinha de Jesus, missa em acção de graças pelo feliz regresso da Europa de seu collega, amigo e compadre dr. Manoel de Castro, conhecido clinico e seu assistente em diversos hospitaes e casas de saude desta capital.

Por nosso intermedio o dr. Castro Araujo convida os collegas e amigos do dr. Manoel de Castro para assistirem ao acto religioso.

NOIVADOS

Com a senhorinha Alice Fernandes contratou casamento o sr. Waldemar Farias.

—— A senhorinha Aguida Ribeiro acaba de contratar casamento com o sr. Erasmo Rocha de Oliveira.

COLLAÇÃO DE GRAU

Receberão seus diplomas hoje, dia 15, após um curso brilhantissimo na Escola Technca Secundaria Paulo de Frontin, as senhorinhas Dirce e Léa Gaudie Ley, netas de d. Maria Nobre Gaudie Ley e do sr. Carlos Gaudie Ley, alto funccionario do Ministerio da Fazenda.

LUTO

FALLECIMENTO

Dr. Geminiano Alves Pereira — Falleceu, hontem, repentinamente, em Bello Horizonte, onde residia, o dr. Geminiano Alves Pereira, que exercia as funcções de chefe de propaganda scientifica do Deposito que os Laboratorios Raul Leite possuem naquella capital.

Medico, jornalista, professor de humanidades, o dr. Geminiano Pereira era uma das figuras mais queridas não só entre os profissionaes da medicina, da imprensa e do magisterio, mas de um modo geral, nos circulos sociaes bellohorizontinos, pelos seus attributos de coração e de espirito.

O seu passamento causou a mais profunda consternação entre os seus amigos e admiradores.

MISSA

Dona Generosa Baptista Machado — Realiza-se hoje, ás 10 horas da manhã, na egreja de Nossa Senhora do Carmo, missa de setimo dia do fallecimento de d. Generosa Baptista Machado, mandada celebrar pela familia da saudosa extincta, que deixou uma grande lacuna no seio da alta sociedade carioca, onde era muito admirada e estimada pelos elevados dotes de espirito e de coração que tanto a caracterizavam.

Possibilidades da chimica no Brasil

Conforme tinha sido amplamente divulgado pela imprensa, realizou-se hontem na séde do Syndicato dos Chimicos do Rio de Janeiro a conferencia em conjunto sobre as possibilidades da Chimica no Brasil.

O presidente do Syndicato iniciando a palestra descreveu a situação mundial no presente momento, dando em seguida a palavra ao chimico Adhemar Vieira, que discorreu sobre o auxilio que um laboratorio de ensaios dirigido por um chimico presta ás industrias.

Em seguida o professor Coriolano Pereira José da Silva abordou a situação do ensino da Chimica no Brasil desde os seus primordios até a presente data, fazendo considerações de ordem geral visando o desenvolvimento e a melhoria do referido ensino.

O chimico Jayme Santa Rosa falou em seguida sobre o auxilio que os laboratorios de pesquisas prestam ás industrias, mostrando ser devido aos mesmos o progresso industrial da America do Norte e da Europa e incitando os industriaes patricios a cooperarem nesse sentido com a criação de laboratorios de pesquisas privados no nosso paiz.

Finalmente o industrial, chimico Mario Duprat Pinto, fez varias considerações sobre a situação da industria brasileira no presente momento, mostrando as difficuldades que como industrial e ao mesmo tempo chimico vem tendo para desenvolver a industria de productos chimicos no Brasil.

Encerrando a palestra o presidente do Syndicato voltou a falar sobre a necessidade de serem dados novos rumos á chimica no Brasil, de modo a que dentro em breve particulares e governo collaborando no mesmo fim, possam dar ao paiz o desenvolvimento industrial verificado em outras partes do mundo.

Terá que pagar ás contribuições atrazadas

A SITUAÇÃO FINANCEIRA DA ESCOLA NÃO JUSTIFICA A ISENÇÃO SOLICITADA

A Escola Commercial de Cachoeiro de Itapemirim pediu isenção do pagamento ao Instituto de Aposentadoria e Pensões dos Commerciarios de contribuições atrasadas, sob a allegação de estar em precaria situação financeira e não haver na 7.ª Região do referido Instituto attendido a sua solicitação neste sentido. O ministro do Trabalho, sr. Waldemar Falcão, resolveu indeferir o pedido á vista da informação constante do processo e segundo a qual o I. A. P. C. poude apurar que a real situação da Escola interessada não justificaria a isenção solicitada.

RAIOS X
Exames radiologicos em residencia
Dr. Victor Côrtes
Diariamente de 8 ás 12 e 14 ás 16 horas
RUA ARAUJO PORTO ALEGRE, 70 - 9.º and.
Esquina de Mexico
Tel. 22-5330

THEATRO

Continua no cartaz do Theatro Recreio o successo de "Tá Quentinho"

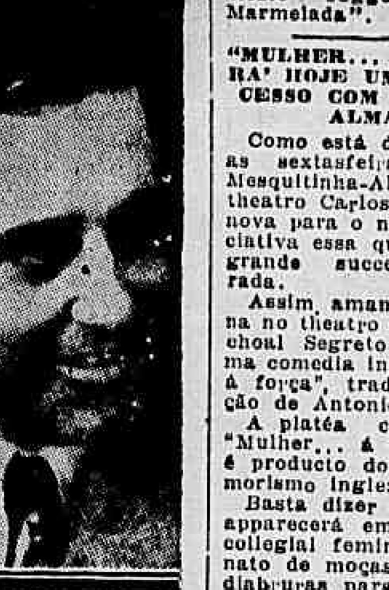

Affonso Stuart

Mais duas sessões ás 20 e 22 horas, serão realizadas hoje no popular theatro Recreio com Alda Garrido e sua Companhia com a revista da moda que é "Tá quentinoh", que ella assigna com os escriptores J. Maia e Marques Junior.

Amanhã, sabbado, além das sessões habituaes, haverá uma vesperal ás 16 horas, com os preços das localidades reduzidos tudo com a mais interessante das revistas do anno.

A Companhia ensaia com toda a confiança, a revista do escriptor Cardoso de Menezes e que se annuncia como o grito de Carnaval de 1940.

O autor das mais famosas revistas carnavalescas como "Gato, Baeta e Carapicu'", está certo de poder apresentar um trabalho que não desmereça o seu prestigio de autor dos mais authenticos successos theatraes de 20 annos para cá, na scena popular brasileira ao lado de Carlos Bittencourt e sózinho. A sua revista tem o titulo suggestivo de "Tem Marmelada".

"MULHER... A' FORÇA" SERA' HOJE UM GRANDE SUCCESSO COM MESQUITINHA-ALMA FLORA!

Como está deliberado todas as sextasfeiras a Companhia Mesquitinha-Alma Flora dá no theatro Carlos Gomes, comedia nova para o nosso publico, iniciativa essa que tem valido o grande successo da temporada.

Assim, amanhã, subirá á scena no theatro da Empresa Paschoal Segreto a engraçadissima comedia ingleza "Mulher... á força", traducção e adaptação de Antonio Guimarães.

A platéa carioca assistirá "Mulher... á força", peça que é producto do inesgotavel humorismo inglez.

Basta dizer que Mesquitinha apparecerá em "travesti" de collegial feminina num internato de moças, fazendo mil diabruras para arrancar de lá sua legitima esposa que se encontra quasi sequestrada!

E' a directora desse collegio Antonia Marzullo. O detective encarregado das pesquisas será Manoel Pêra, e a mulher sequestrada a "estrella" Alma Flora. Tudo isso o publico assistirá em luxuosos ambientes.

MAESTRO FRANCISCO MANOEL DA SILVA

Devendo realizar-se segunda-feira proxima, 18 do corrente, ás 10 horas em ponto, no cemiterio de São Francisco de Paula em Catumby, com a assistencia de representações de todas as classes sociaes uma romaria ao tumulo do saudoso maestro Francisco Manoel da Silva, genial autor do nosso Hymno Nacional, solennidade promovida pela Sociedade Beneficente Musical com o concurso dos "Admiradores de Francisco Manoel", convidam a imprensa e demais associações com séde nesta capital a se fazerem representar, na referida solennidade.

"MODERNO EM GANDE GALA" SERA' A NOVA PEÇA DO MODERNO

Ainda este anno o publico carioca assistirá no theatro Moderno á uma revista de palpitante successo por ser seus autores figuras de prestigio no "Broadcasting" carioca: Aldo Cabral e Benedicto Lacerda. Trata-se de "Moderno em Grande Gala" uma revista que Aldo Cabral escreveu com carinho e Benedicto Lacerda musicou escolhendo os melhores numeros de sua autoria — todos ineditos.

EMFIM, HOJE, "YAYA' BONECA" COM LUCIA DELOR, NO ALHAMBRA, PELA COMPANHIA DE DELORGES

Esta noite ás 20.45 horas, o Rio terá a alegria de rever "Yáyá Boneca", a comedia de Fornari que é um mimo e na qual Lucia Delor a galante artista tem a sua criação definitiva de actriz.

Amanhã, em vesperal da moda, Yáyá Boneca", ás 16 horas, e á noite ás 20.45 horas mais uma vez a deliciosa comedia de Fornari.

ESTA' NO RIO O DELEGADO GERAL DA A. B. C. T. EM MINAS

Encontra-se em nossa cidade o nosso collega Sylvio Moreaux, delegado geral da Associação Brasileira de Criticos Theatraes, no Estado de Minas Geraes, o qual combinará com o presidente da prestigiosa instituição a maneira mais efficiente de amparar a arte não só na capital montanheza, como tambem através do seu immenso territorio.

"NOITE DE NATAL" E "A BELLA ADORMECIDA NO BOSQUE", FINALMENTE DOMINGO, NO CARLOS GOMES

Está prestes de ser satisfeita a curiosidade dos gurys e tambem de muita gente grande: já no proximo domingo ás 10 horas da manhã será apresentado o novo espectaculo do "Theatro Infantil", da Associação Brasileira de Criticos Theatraes, sob o patrocinio do Serviço Nacional de Theatro, com sumptuosa montagem do grande scenographo Jayme Silva. "Noite de Natal", de Theophilo de Barros e "A Bella Adormecida do Bosque", de Alda Pereira Pinto e Affonso Henriques, são as duas lindas fantasias que cincoenta crianças animarão no palco do theatro da Empresa Paschoal Segreto. Apreciar-se-ão, então, o famoso "Quartetto Tupã", dirigido por Carolina Cardoso de Menezes; o "Corpo de Baile Infantil" de Maria Olenewa, sob a orientação do prof. Yuco Lindenberg; um sextetto infantil que executará deliciosas musicas; numeros diversos de canto, sapateado e violão.

A direcção geral desse grandioso espectaculo está entregue ao prof. Olavo de Barros.

O plano nacional de defesa da criança

AS ACTIVIDADES DA DIVISÃO DE AMPARO A' MATERNIDADE E A' INFANCIA

A Divisão de Amparo á Maternidade e á Infancia inicia, neste momento, a execução do grande plano nacional de amparo á infancia, recentemente organizado pelo Ministerio da Educação e Saude.

Por esse plano foram contemplados todos os Estados brasileiros com assistencia technica, orientação social e medica, e verbas para construcção de postos de Puericultura e Maternidades Municipaes. As actividades referentes a esse plano estão entregues ao Serviço de Cooperação Nacional da Divisão de Amparo á Maternidade e á Infancia. Esse serviço, dirigido pelo dr. Gastão de Figueiredo, com a assistencia do dr. Flamarion Costa enviou, durante os oito dias da semana que vem de findar, correspondencia aos seguintes municipios incluidos no plano: Labréa (Amazonas); Maranguape e Pacoty Ceará); Parnahiba e Floriano (Piauhy); Mossoró (R. G. Norte); Miracema, Campos e Itaperuna (Rio de Janeiro); Garuaru e Garanhuns (Pernambuco); Ponta de Pedras e Santarém (Pará), Cerqueira Cesar, Pinhal, Jundiahy e Santos (São Paulo); Poços de Caldas, Itauna e Diamantina (M. Geraes); L...na e Lages (Santa Catharina); Goyania (Goyás); Caxias e São Luiz (Maranhão); L...ina (Paraná); Porto Alegre (R. G. Sul); Estancia (Sergipe).

Vê-se, pois, que a Divisão de Amparo á Maternidade e á Infancia impulsiona neste momento as suas actividades, no sentido de amparar a criança brasileira.

Espectacular Victoria dos Cariocas

Diario Carioca

Anno XII — Numero 3.534 | Rio de Janeiro, Sexta-feira, 15 de Dezembro de 1939 | Praça Tiradentes n.° 77

Os Paulistas Foram Surpreendidos Por Fragoroso Revés

5 x 1 o "placard" construido por Carreiro (2), Carvalho Leite (2), Romeu e Téleco — Carlos Monteiro actuou bem

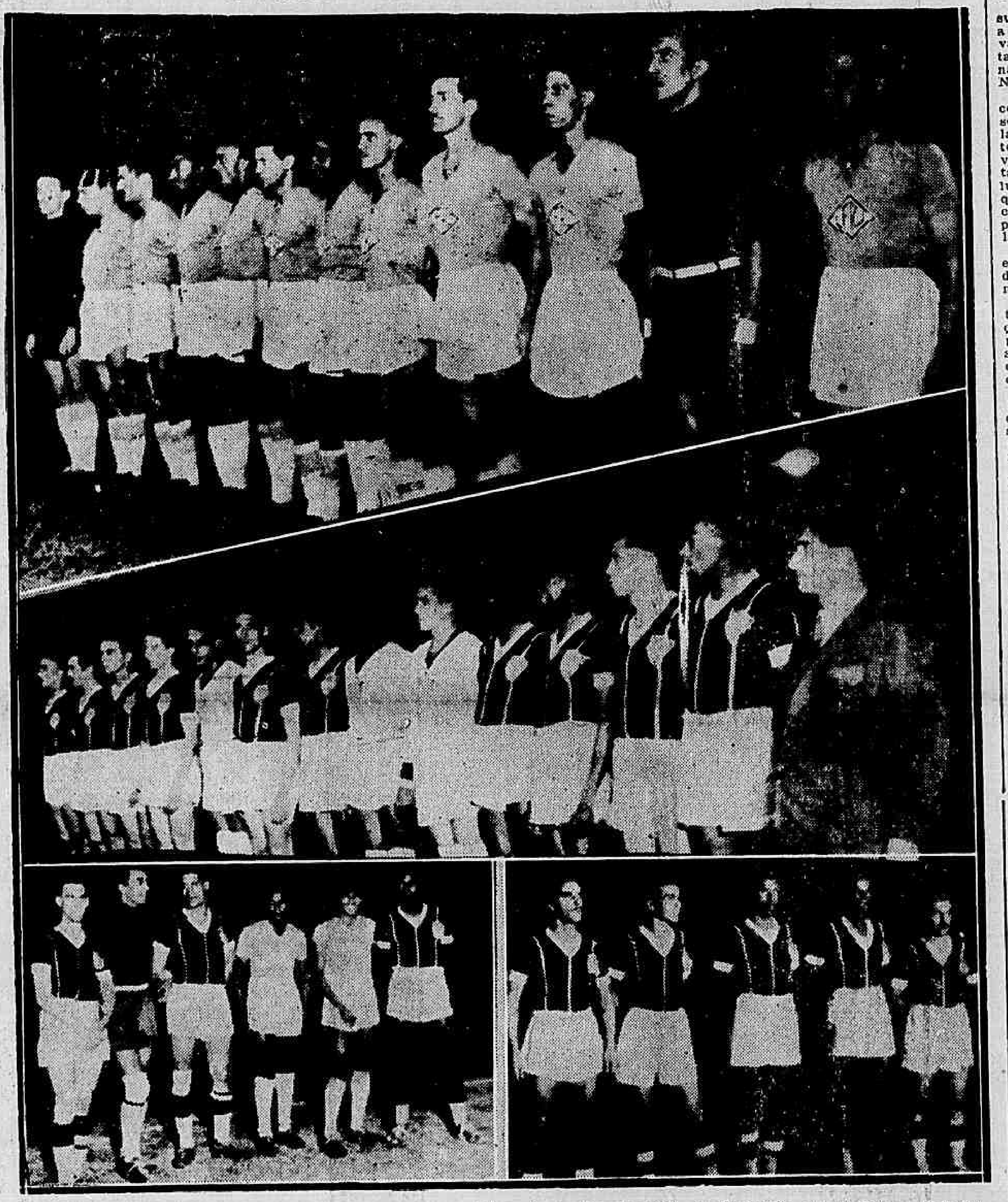

A objectiva do DIARIO CARIOCA focalizou: acima, o scratch carioca que derrotou amplamente os paulistas, alinhados abaixo. Vê-se ainda jogadores disput antes reunidos e a linha dos vencidos

O Campeonato Brasileiro de Football teve proseguimento, na noite de hontem, com a realização do encontro entre as selecções do Districto Federal e de São Paulo. Aguardada com grande expectativa, a peleja entre Cariocas e Paulistas fez com que grande publico affluisse ao Estadio do Vasco da Gama, dando margem a que fosse apurada a renda de.... 86:621$700.

Causou surpresa geral a soberba performance cumprida pela rapaziada que, incentivada desde os primeiros momentos, lograram espectacular triumpho reflectido com justiça na contagem de 5 x 1.

E' que os cariocas pisaram o gramado de São Januario reunindo menos possibilidades em face do maior preparo physico e conjuntivo dos bandeirantes. Mas se das outras vezes o "scratch" do Districto Federal venceu o de Minas e o de Pernambuco, valendo-se de sua alta classe, desta feita o mesmo não se verificou. A victoria incontestavel sob quaesquer pontos de vista nasceu do esforço conjuntivo da nossa representação, concluindo-se, pois, que jogaram na razão potencial do adversario. De qualquer fórma o triumpho serviu para desbaratar os pseudo technicos e, principalmente, áquelles que julgaram que o seleccionado pouco poderia fazer sem o concurso de Peracio, Leonidas e Domingos, substituidos galhardamente por Tim, Carvalho Leite e Norival.

NO ESTADIO DO VASCO

Desde muito cedo que as dependencias do majestoso estadio de São Januario apresentava um aspecto alegre. O povo, com interesse proprio das grandes competições sportivas, aguardava com paciencia a hora do importante cotejo. Junto á parte social uma banda do Corpo de Fuzileiros Navaes executava dobrados e marchas, enthusiasmando os milhares de torcedores que sem distincção social se comprimiam ao longo das archibancadas.

OS PAULISTAS

O seleccionado de São Paulo foi o primeiro a pisar o gramado, trazendo o pavilhão nacional sob palmas da assistencia. Lagreca á frente dos seus pupillos fórma a seguir ao lado da banda de musica, voltados todos para as sociaes do Vasco. Além dos titulares annotamos Jurandyr e Rodrigues, arqueiros.

OS CARIOCAS

A seguir surgiram no gramado os nossos representantes em fila indiana, alinhando-se do mesmo modo que os bandeirantes. Deve-se frizar que o onze carioca recebeu forte ovação, o que muito o animou á luta.

O HYMNO NACIONAL

Uma vez alinhadas as duas selecções fizeram silencio, emquanto que a banda dos Fuzileiros Navaes executava o Hymno Nacional Brasileiro. Emquanto a rapida solennidade se verificava, os rapazes do Independiente, club que enfrentará o Vasco terça-feira, á noite, entraram em campo empunhando a nossa bandeira, ficando immediatamente parados em respeito ao Hymno Nacional que arrancou frenetic os applausos da assistencia ao seu termino.

VIVA O BRASIL!

Concluindo a solennidade, o juiz Carlos de Oliveira Monteiro deu um grito de "Viva o Brasil" e chamou os rapazes ao centro do campo.

FORMAM AS EQUIPES

Os dois quadros formaram immediatamente, obedecendo as ordens seguintes:

CARIOCAS — Nascimento, Norival e Florindo; Procopio, Og e Argemiro; Roberto, Romeu, Carvalho Leite, Tim e Carreiro.

PAULISTAS — Caxambú, Carnera e Junqueira; Dino, Brandão e Del Nero; Luizinho, Canhoto, Teléco, Servilio e Carlinhos.

A PRIMEIRA PHASE

O primeiro periodo teve inicio ás 21 horas e 18 minutos, cabendo aos Cariocas movimentar a pelota.

Realizaram rapidos ataques, firmes, se sobresaindo Romeu Tim e Roberto nos primeiros momentos .

Emquanto que os visitantes apalpavam o terreno, os nossos imprimiam uma caracteristica de jogo ligeiro, envolvendo a linha media e a zaga adversaria. Das melhores acções dos Cariocas nasceu o primeiro goal da noite, cabendo sua conquista a Carvalho Leite, producto de uma jogada combinada entre Romeu e Tim, ás 21 horas e 32 minutos.

Não se intimidaram os paulistas com a superioridade numerica e se lançaram em busca do empate. Porém tiveram o objectivo frustrado, posto que, eram passados dois minutos quando Carreiro augmentou, recebendo um passe que teve a sequencia Norival a Zézé Procópio, a Carvalho Leite, a Roberto, que, pelo alto passou forte ao companheiro te Tim.

Superiores os cariocas nas acções, dominando os paulistas, puderam construir em rapidos momentos a vantagem de 2 goals aos 16 minutos de luta. Notou-se após um periodo fraco, decaindo o prelio aos 27 minutos, apresentando os Cariocas grande falha residida em Roberto que desperdiçou innumeras opportunidades.

Ás 21 horas e 59 minutos os de São Paulo obtiveram o unico ponto, ao se aproveitarem de um corner de Florindo. Cobrado por Luizinho a pelota foi á cabeça de Teléco que rapido aninhou emquanto Nascimento fazendo "golpe de vista" "esplou" o lance. Poucos minutos após finalizou a primeira phase com o placard favoravel aos Cariocas, 2x1, reflectindo com justiça a superioridade sobre os antagonistas.

E VIERAM MAIS GOALS...

Reiniciada a grande partida, ás 22 horas e 16 minutos, os paulistas apresentaram nova feição de jogo, envolvendo os locaes. O dominio dos bandeirantes foi ephemero e os nossos passaram a repetir a proeza da etapa preliminar. De uma feita foi registado um lance sensacional. Norival de posse da bola deu forte shoot para o alto e a esphera de couro foi cair ás mãos de Caxambú. O arqueiro paulista mal poude desviar a pelota e o fez de soco, indo ficar em poder de Romeu que applicou espectacular finta de corpo em Del Nero e atirou forte, conquistando um goal de mestre, assignalando o "placard" 3x1 para L. F. R. J.

A's 22,35 horas novamente Norival fez preciosa jogada, enviando o balão a Carvalho Leite. O centerforward do Botafogo deslocou-se para a meia escuerda e attraiu os backs dando em seguida a Carreiro que, sem perda de tempo, augmenta para 4x1 sob delirio da assistencia.

Depois da conquista deste ponto o scratch como por encanto "parou" e permittiu que os paulistas recuperassem o terreno, embora por pouco tempo. Quasi nos minutos finaes Carvalho Leite encerrou a contagem, aproveitando-se de uma volta da bola á trave superior de um shoot de Carreiro. Poucos instantes depois soou o apito do chronometrista, assignalando o termino da partida cujo resultado a todos surpreendeu.

OS MELHORES

Com excepção de Roberto, o mais fraco do seleccionado da cidade, todos fizeram jus aos applausos que receberam. Nascimento esteve seguro nas intervenções. A zaga Florindo e Norival esteve formidavel, se destacando a acção do zagueiro do Madureira. A linha media assombrou, principalmente Og e Procopio, seguido de perto por Argemiro. Dos avantes Roberto demonstrou estar fóra de fórma e não é capaz de figurar no scratch. Romeu foi incansavel pelo seu trabalho. C. Leite feliz nas intervenções, a ala Tim e Carreiro fez o que quiz dos adversarios.

Na equipe derrotada Dino, Servilio e Téleco se destacaram. O trio final falhou, principalmente Carnera. Dos medios Dino foi o ponto alto. Brandão mais ou menos e Del Nero fraco. Luizinho andou ás tontas, Canhoto regular, e Téleco, Servilio e Carlinhos num só plano de modo conjunctivo.

Expulsa a Russia da Sociedade de Genebra!

(Conclusão da 4ª. pagina)

Na realidade, o governo de Sua Majestade já tomou todas as necessarias medidas para permittir que a Finlandia obtenha, na Inglaterra, o material que desejar para a sua defesa".

O delegado hollandez, por sua vez, declarou que votaria a resolução com certas reservas, mas que essas representavam uma acção individual e não collectiva da Sociedade das Nações.

O representante da Belgica, conde Arton de Iant, expressou a sua sympathia pela Finlandia, affirmando, ao mesmo tempo, que o seu governo estava de accordo com as propostas para lhe prestar auxilio na luta contra a Russia porém, quanto á materia em discussão, era obrigado a acompanhar o seu collega da Hollanda.

O delegado da Suecia falou em nome dos tres paizes scandinavos, Suecia, Noruega e Dinamarca, o qual disse:

"Nossas delegações se abstêm de tomar qualquer posição a respeito da resolução proposta, porquanto a mesma se relaciona com medidas que derivam do systema de sancções."

Os tres paizes balticos, Esthonia, Lethonia e Lithuania, que, actualmente, se encontram sob a influencia russa, se abstiveram de votar a favor da resolução.

O delegado chinez, sr. Wellington Koo, disse:

"Desejo fazer uma declaração muito curta. Devido ás circumstancias por todos conhecidas, a delegação da China se absterá de tomar parte na votação sobre o relatorio do comité dos treze."

O delegado da Bulgaria, dr. Karadjoss disse tambem que a delegação do seu paiz se abstinha de tomar parte na votação.

O delegado da Polonia, sr. Gralinski rendeu homenagens ao valoroso povo finlandez que está defendendo, heroicamente, a sua liberdade, e accrescentou:

"Em nom do governo da Polonia votarei a favor da resolução submettida pelo Comité a qual permittirá á Sociedade das Nações tomar uma posição clara e definitiva a respeito da URSS."

O delegado cubano sr. Guillermo de Blanco disse: "Apoiamos a attitude assumida pelo governo da Argentina ao mesmo tempo que declaramos votaremos a favor de qualquer decisão que se julgue conveniente á maior parte dos membros da Sociedade das Nações."

Depois de terem feito uso da palavra os diversos delegados passou-se á votação da resolução a qual, como já se indicou, foi approvada unanimemente, com doze abstenções, duas dellas consistentes apenas em restricções.

A seguir o delegado da Africa do Sul, sr. S. E. Tandrews, informou que o orçamento para 1940 seria de 21.451.408 francos suissos ou seja com uma reducção de 10.783.604 francos suissos, isto é 33,47% mais reduzido que o orçamento autozirado para 1939.

Choque de vehiculos

Impressionante desastre verificou-se hontem, numa curva existente proxima á estação de Mesquita, em Nova Iguassú. O auto caminhão nº. 3 da Escola de Aeronautica do Exercito, dirigido pelo motorista Nilo Penha de Oliveira, apostava corrida, com o nº. 4 guiado por Alcides Silva, quando ao conseguir passar á frente do nº. 4, chocou-se violentamente com um caminhão que vinha em sentido contrario.

Dada a violencia do inesperado choque, ambos os vehiculos capotaram, projectando-se numa vala, situada no lado da estrada.

OS FINLANDEZES RESISTEM A' INVASÃO DOS RUSSOS

(Conclusão da 1.ª pagina)

Um soldado finlandez atravessou esta manhã a fronteira e declarou que lutára sozinho contra uma patrulha inteira, sendo forçado finalmente a abandonar a luta e fugir.

AFUNDOU QUANDO ERA REBOCADO

HELSINGFORS, 14 (United Press, agencia norte-americana) — Annunciou-se, sem confirmação, que um cruzador russo afundou emquanto era rebocado para o porto de Tallin, onde ia soffrer reparos. O navio de guerra teria submergido de prôa, sendo que foram collocadas boias no local para advertir do perigo a navegação.

UMA DAMA PORTUGUEZA ALISTADA NO EXERCITO FINLANDEZ

LISBOA, 14 (United Press, agencia norte-americana) — O "Diario de Noticias" publica hoje uma photographia da dama portugueza Rosa Ribeiro Torres, filha do coronel José Ribeiro Torres, commandante de um regimento de metralhadoras, e casada com o engenheiro finlandez "Wingoist, mobilizado.

A sra. Wingoist, que reside em Helsingfors, alistou-se como voluntaria no exercito feminino finlandez.

BATERIAS DE COSTA FINLANDEZAS BOMBARDEIAM AS CONCENTRAÇÕES RUSSAS

HELSINGFORS, 14 (gencia Nacional — Brasil) — O correspondente da Agencia italiana Stefani nesta capital, informa que as baterias costeiras finlandezas do Lago Ladoga bombardearam efficazmente as concentrações de tropas e a artilharia russa, causando perdas e desorientação entre os invasores.

ALTAMENTE SIGNIFICATIVO

RIGA, 14 (Agencia Nacional — Brasil) — A agencia italiana Stefani assignala como um facto altamente significativo, o das bombasticas "correspondencias" enviadas pelos representantes especiaes da frente de batalha finlandezas, aos respectivos jornaes, limitando-se estes a divulgar laconicamente os communicados de guerra enviados pelo Kremlin.

OS FINLANDEZES FARÃO EXPLODIR AS MINAS DE NICKEL

LONDRES, 14 (Agencia Nacional — Brasil) — Communicam de Helsingfors para a B. B. C.: No Norte da Finlandia, os russos lançaram um contra ataque, envolvendo um grande centro de minas de nickel. Durante o dia, observadores da fronteira norueguеza constataram a presença de aeroplanos sovieticos, que sobrevoavam aquelle districto, illuminado pelos reflexos das aldeias que os finlandezes incendiaram antes de as evacuar. A 3 kilometros da fronteira norueguеza os finlandezes se retiraram em boa ordem, havendo rumores de que se estariam preparando para fazer explodir as minas de nickel, caso a captura dellas se torne inevitavel.

EM ACÇÃO A ARTILHARIA PESADA RUSSA E FINLANDEZA

BERLIM, 14 (Agencia Nacional — Brasil) — Noticias recebidas de Stockolmo, por intermedio da agencia allemã D. N. B. informam que foram travados violentos combates de caracter decisivo entre os russos e finlandezes, ao norte do Lago Ladoga, empregando-se, de ambos os lados, a artilharia pesada. Os finlandezes lutam com bravura indescriptivel, não obstante a inferioridade numerica de homens. De ambos os lados foram assignaladas grandes baixas.

LUTA VIOLENTA EM SUOMISSALMI

BERLIM, 14 (Agencia Nacional — Brasil) — De Stockolmo communicam á agencia DNB que as tropas russas e as finlandezas continuam a lutar violentamente no sector compreendido na fronteira de Suomissalmi.

Atropelado em frente ao districto

Na avenida Mem de Sá, em frente ao 6º. districto policial, foi atropelado hontem o commerciario Affonso Adolpho Paes, de 22 annos, solteiro, residente á rua Riachuelo nº 308.

A victima que soffreu fractura da perna esquerda, depois de medicada na Assistencia, foi removida para a Casa de Saude Paes de Carvalho, onde ficou internada.